Berlim, 8 (Havas)--Não teêm nenhum fundamento os boatos espalhados no estrangeiro quanto á instauração do regimen dictatorial e á suspensão das garantias constitucionaes

Diario Carioca

Director: J. E. DE MACEDO SOARES

Anno IV — Numero 1.009 || Rio de Janeiro, Sexta-feira, 9 de Outubro || Praça Tiradentes n.° 77

Bibliotheca Nacional
Av. Rio Branco

Procurador a força!

Ninguem ignora, neste paiz, as interminaveis infelicidades da nossa industria assucareira. Uma parte das injustiças que a attingem decorre da sua falta de organização, dos exploradores e gananciosos, que se envolvem nos seus negocios, já por si mesmos difficeis e complicados.

A carreira industrial do sr. Luiz Guaraná póde ser considerada um epitome das aventuras do assucar, no nosso paiz; esse cavalheiro entendeu que a politica governista havia de ser o "abre-te Sesamo" dos seus negocios e transacções. Desde o governo do sr. Epitacio Pessôa manejou o seu voto, na Camara dos Deputados, como uma gazúa nos cofres do Banco do Brasil. Epitacista, bernardista, prestista, o inconsciente assucareiro de Campos chegou a dever ao estabelecimento da rua 1° de Março duas vezes o que vale sua usina de Cambahyba. Hoje hypothecado até os gomes, está reduzido á situação de administrador do alheio, mas não inteiramente desmamado do vicio de bancar o importante, querendo, á fina força, apparentar uma valia politica que não tem, para se impôr nos circulos productores de assucar do paiz.

A filaucia do sr. Luiz Guaraná pouco nos importaria, se o politico decaido não pretendesse, através do assucar, ostentar um prestigio que, se existisse, daria triste copia do amor proprio e do patriotismo fluminense. A impertinencia do cliente do Banco do Brasil precisa encontrar paradeiro nos dias revolucionarios que correm.

Ultimamente teve logar, em Nictheroy, uma Conferencia Assucareira, na qual o sr. Luiz Guaraná logrou tomar parte, depois de terrivel "cavação" de um mandato da Cooperativa Assucareira Fluminense. Fracassada a conferencia, em parte graças á agitação desordenada do sr. Luiz Guaraná, esse cavalheiro não se resignou a voltar ás fileiras dos simples productores; quer, á fina força, prolongar uma procuração perempta e já expressamente cassada, fingindo ser prestigioso capitão de industria.

No dia 3 de outubro ultimo, o Syndicato Agricola e a Associação Commercial de Campos realizaram uma reunião conjunta, sob a presidencia do prefeito da cidade, e á qual compareceram, em massa, os interessados no assucar. Nessa reunião, foi nomeada uma commissão composta dos srs. Nilo Alvarenga, Alfredo Rodrigues, W. Prityman e Claudio Borges, com amplos e permanentes poderes para representar os productores de assucar e alcool-motor junto aos governos estadual e federal. O sr. Luiz Guaraná não se conformou com sua justa exclusão e mandou que amigos, alguns dos quaes completamente estranhos á industria assucareira, forjassem, num telegramma, um mandato illegitimo, com o qual pretende perturbar um assumpto de que está expressamente excluido.

O sr. Francisco Ribeiro de Vasconcellos, presidente da Cooperativa Assucareira Fluminense, pôz as coisas nos devidos termos, com o telegramma que transcrevemos na integra:

"Drs. Luiz Guaraná e Claudino Borges — Rua 1° de Março, 101, sobrado, Rio — Achamos natural surpresa vossencias relativa ponto de vista dos productores fluminenses, porquanto nunca fomos consultados directa ou indirectamente vossencias sobre assumptos discutidos Conferencia Assucareira, na qual eram nossos representantes e onde nossos interesses mais vitaes estavam em jogo, e quando insistentemente convidamol-os para tomar parte grande reunião realizada aqui dois corrente, vossencias deixando comparecer abriram mão mais esta opportunidade trocarem idéas seus collegas classe sobre tão momentoso assumpto. Assim, maioria productores jamais apoiou projecto vossencias pela simples razão de que só delle teve conhecimento através referencias jornaes. Tendo commissão sido nomeada representar productores na Conferencia Assucareira de Nictheroy, sempre julgamos extincto mandato delegação desde fracasso daquella Conferencia, lamentando vossencias só agora abram mão de uma delegação cujos poderes consideravamos de ha muito extinctos. — Cordiaes saudações."

Eis ahi a verdadeira situação do sr. Luiz Guaraná, nos negocios campistas de assucar. Velho reaccionario, vaqueano de transacções politico-administrativas, está se esforçando, desesperadamente, para restabelecer uma situação incompativel com a nova ordem de coisas. Chamamos a attenção do Governo Federal e do interventor fluminense para essa audaciosa manobra, porque os assucareiros de Campos deram o "basta" no sr. Luiz Guaraná e, positivamente, declinam das intervenções desse antigo reaccionario nos seus negocios.

NOTA — Já estavam escriptas essas linhas quando soubemos de um almoço offerecido pelas "classes productoras" do Estado do Rio aos representantes da "lavoura paulista", ora em figurações nesta capital. Os representantes fluminenses eram os srs. Guaraná e Claudino Borges, dos quaes nos accupamos neste artigo, e, mais, o polygrapho Mauricio de Medeiros, o tabellião Helenio Moura, o funccionario federal Creso Braga, um desembargador, dois ou tres bachareis... Eis ahi as "classes productoras" fluminenses. Decididamente estamos num paiz sem policia.

J. E. DE MACEDO SOARES

PELA LIBERDADE DAS URNAS

MANIFESTAÇÕES CONTRARIAS A' ATTITUDE DO DITADOR URIBURU

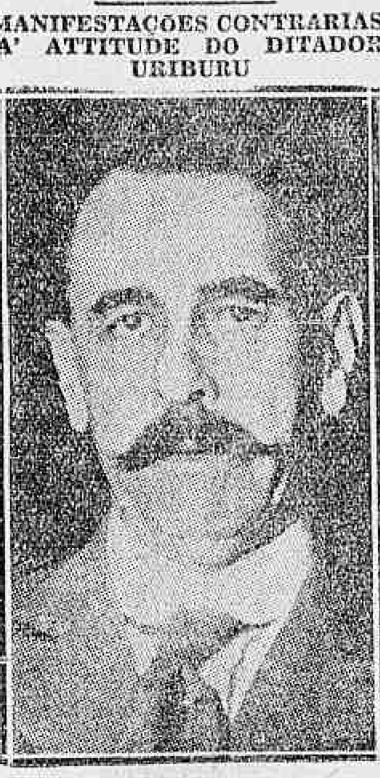

General José Uriburu

BUENOS AIRES, 8 (La Prensa) — O comité nacional da União Civica Radical convocou para depois de amanhã, sabbado, á convenção desse partido afim de considerar os recentes decretos sobre o controle das candiaturas para as proximas eleições geraes e sobre a declaração de incompatibilidae feita pelo Governo Provisorio a respeito da chapa presidencial integrada pelos drs. Marcello T. Alvear e Adolpho Guemes.

A Alliança Democrata e Socialista, publicou uma declaração na qual, ao mesmo tempo que reitera o seu proposito de apresentar-se aos proximos comicios, manifesta-se categoricamente contraria aos decretos antes mencionados.

Fixado o pagamento do contabilista Ernesto Hasslocher

O ministro da Viação determinou ao director do Lloyd Brasileiro, que o pagamento fixado ao sr. Ernesto Hasslocher como contabilista da Commissão de Syndicancias na referida companhia de navegação, deverá correr por conta do Lloyd, o qual aproveitem os serviços prestados.

UM MOMENTO DE DESCRENÇA

Entrevistado pelo "Diario de Noticias", de Porto Alegre, o dr. Antunes Maciel faz revelações inéditas sobre o movimento regenerador

O DESEQUILIBRIO DAS COMBINAÇÕES PRO' - REVOLUÇÃO, DEANTE DO RECUO DE MINAS

Como se renovou o trabalho revolucionario — Uma carta do sr. Oswaldo Aranha ao general Flores da Cunha — A reunião de Libres

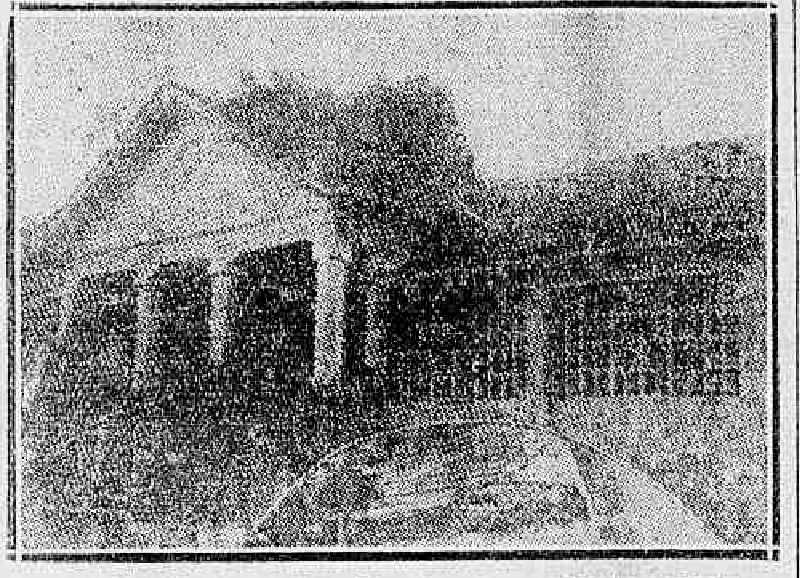

A residencia do sr. Oswaldo Aranha, na Tristeza, Porto Alegre, onde s. ex. embalou o sonho da victoria

A jornada gloriosa de outubro offereceu durante os preparativos para a sua effectivação, momentos indecisos e mesmo de descrença.

Os que se occupavam da revolução viram-se, por vezes, deante de problemas de complicada solução. O proprio dr. Oswaldo Aranha, um dos paladinos de toda a campanha e que nunca desanimava, vira os seus principaes companheiros desilludidos e sem nenhuma esperança do desfecho que teve a campanha em pról de um novo regime. De alguns dos batalhadores afastava-se mesmo a idéa revolucionaria. Reinava, por assim dizer, uma certa confusão, não se tendo, de inicio, uma idéa preconcebida sobre os factos que, aos poucos, depois se desenrolaram.

As propagandas, porém, não esmoreceram, pelo contrario, proseguiram com fervor em diversas partes do paiz, e os encabeçadores do movimento, continuamente, conferenciavam a respeito da marcha dos acontecimentos, antes e depois das eleições de março.

Apezar desas passagens não havia, como se depreende, interrupção das negociações para a deposição do governo eleito pelo sr. Washington Luis.

Dos homens que serviram á Revolução, na phase das ultimas combinações para o seu desfecho, o dr. Antunes Maciel, actual secretario da Fazenda, é dos que possuem documentos mais interessantes, que colleccionou, desde logo, para os publicar, opportunamente.

E' que s. s., nos derradeiros mezes da conspiração, serviu de elemento ligador entre o dr. Assis Brasil e o presidente Getulio Vargas, assim como foi incumbido de missões de confiança, no Estado e no Rio, das quaes conservou preciosa documentação. Na jornada de 3 de outubro, foi destacado pelo dr. Oswaldo Aranha no grupo encarregado de assaltar o Arsenal de Guerra.

Sabedores da importante collaboração do titular da pasta da Fazenda no movimento e na obra revolucionaria, resolvemos procurar s. s. afim de ouvil-o sobre a revolução regeneradora, cujo primeiro anniversario hoje se commemora em todo o paiz.

O dr. Antunes Maciel, ao que sabemos, possue documentos interessantes sobre a sua actuação na campanha redemptora. Assim sendo, perguntámos ao secretario da Fazenda qual das paginas do seu futuro livro sobre a revolução poder-nos-ia conceder para o nosso numero de hoje.

Respondendo á nossa pergunta declarou-nos s. s.:

— E' cedo, para que appareça o meu depoimento sobre a gloriosa arrancada. Por emquanto, a missão que me toca é a que me confiou a affectuosa confiança do general Flores da Cunha, na Secretaria da Fazenda. Tempo ao tempo... A literatura da Revolução já é opulenta. O publico poderia enfastiar-se. Depois, o meu trabalho será sempre opportuno e interessante, até porque possuo documentos inexistentes em qualquer outro archivo.

Recusa-se, então, a dar-nos uma pagina ao menos de seu archivo, indagámos.

— Ao contrario, prosegue, dal-a-ei com muito prazer. Uma pagina inédita, suggestiva, e que servirá para desmanchar, ainda uma vez, a persistente convicção de muita gente de que o dr. Getulio Vargas era contrario ao movimento revolucionario, o que se verá do que se segue.

— Estavamos a 2 de julho. Eu chegara pouco antes de Pelotas de onde déra pressa em vir surpreendido e alarmado com a saida do dr. Oswaldo Aranha da Secretaria do Interior. Este, adoentado, achava-se recolhido ao leito, em sua residencia, á rua Hilario Ribeiro, attribulado, com o rumo dos acontecimentos, que a nova attitude do dr. Antonio Carlos desviava do seu curso, porquanto opinava então, por "uma solida combinação entre Rio Grande e Minas, para apenas manter larga campanha contra os governos dos srs. Washington Luis e Julio Prestes, em vista de faltarem probabilidades de successo ao movimento pelas armas".

O general Flores da Cunha, de Uruguayana, annunciava a sua partida para o Rio — descrente, pretendendo, da tribuna do Senado, varrer a testada, deante do fracasso da conspiração.

Pelas 17 horas, daquelle dia, 2 de julho, fui a palacio a chamado do dr. Getulio Vargas, com quem mantive longa palestra, quer a respeito do afastamento do dr. Oswaldo Aranha, do governo, quer de outros assumptos ligados ao grande plano. Ao fim della, o preclaro presidente autorizou-me a narral-a aos drs. Oswaldo Aranha, Assis Brasil, Flores da Cunha e Baptista Luzardo, estes dois em Uruguayana, para onde eu deveria transportar-me, não só como portador de taes impressões, como de outras, que o dr. Aranha me transmittiria.

Para inteira fidelidade do seu pensamento, reduzi a synthese escripta o que de s. ex. ouvira, como o fiz por outras vezes, no desempenho de incumbencias de responsabilidade, lendo-lhe, ao dia seguinte, essa synthese, para receber a sua conformidade.

Declarou-me o dr. Getulio Vargas: — "O recúo de Minas desequilibrou as combinações pro-revolução, concatenadas até agora. Sendo Minas o Estado leader da Alliança Liberal, lançador da candidatura Getulio Vargas, a sua opposição ao movimento armado não só lhe tira o caracter nacional como desforça moralmente o Rio Grande perante a Nação, para atirar-se á luta, isolado. Feito só pelo Rio Grande, o movimento poderia ser acoimado de regionalismo e, portanto, eivado porventura de antipathia. Accresce que Minas tem sido massacrada pelo governo federal. Ali, é que, a par da Parahyba, se têm feito sentir as perseguições e desforras daquelle. Se, apesar disso, Minas se desinteressa do movimento armado, parece extemporaneo que o Rio Grande chame a si a responsabilidade integral e exclusiva da luta. Accresce ainda que o Rio Grande ainda não está sufficientemente preparado para arcar com todas as surpresas da insurreição. Falta-lhe o material de guerra, já encommendado. Falta-lhe, nesse instante, o dinheiro. Mas não se infira dahi que o Presidente quer que seja abandonada a idéa da revolução. Não. Elle quer apenas uma espera, por tempo mais propicio, por elementos mais fortes — espera durante a qual não se percam as esperanças na reacção nem o trabalho já feito, e durante a qual, necessariamente, se formará um novo ambiente, a cuja sombra seja talvez possivel ao Estado contrair o emprestimo, já conversado. Nessa espera, o adversario se despercebeá do assumpto e virá a ser surpreendido pelo golpe que, mais tarde, for desfechado. Por isso mesmo, o Presidente deseja que não o isolem, não o desamparem as forças e amigos que o têm prestigiado. Se o fizessem, então sim: desarticular-se-ia tudo. O golpe, agora, seria frustrado, em sua opinião. As columnas revolucionarias não passariam além do Paraná. Não iriam a São Paulo e Rio, centros cuja posse é indispensavel á victoria.

Com muito maiores recursos de fundos, de vias de communicação, etc., o governo federal barrar-lhes-ia o passe e poderia até cair sobre o Rio Grande, que correria o risco de succumbir, por escassez de recursos. Assim, será tambem necessario trabalhar mais e organizar melhor os elementos do Rio, onde o golpe precisa ter repercussão immediata e de efficacia segura. Até 15 de novembro ha muito tempo!".

UMA CARTA DO SR. OSWALDO ARANHA AO GENERAL FLORES DA CUNHA

A fidelidade do pensamento do dr. Getulio Vargas, nessa synthese, é afiançada pela seguinte carta do dr. Oswaldo Aranha ao general Flores da Cunha, a quem aquelle não déra, até então, a menor noticia sobre a sua saida do governo e junto do qual me acre-

(Continúa na 3ª pagina).

MINAS E O GOVERNO PROVISORIO

A solidariedade e o apoio do sr. Olegario Maciel ao chefe da Nação, manifestados por occasião da passagem do 3 de Outubro — O sr. Getulio Vargas exalta os sacrificios de vida e bravura dos mineiros pela victoria da Revolução

O "Minas Geraes", orgão official do governo mineiro, publicou, em sua edição de ante-hontem, os seguintes telegrammas:

"BELLO HORIZONTE, 3 — Presidente Getulio Vargas — Rio. — No primeiro anniversario da Revolução, ao evocar o grande dia em que iniciamos, com o sangue de nossos bravos companheiros, a luta sagrada pela restauração material e pela solução espiritual da Nação brasileira, quero levar a v. ex., com as mais effusivas saudações, a declaração do apoio e da solidariedade do governo e do povo de Minas Geraes, hoje como hontem animados dos mesmos nobres propositos de trabalhar pela reorganização do Brasil, a cujos destinos v. ex. preside com tão elevado e esclarecido patriotismo. — Cordiaes saudações. — (a) Olegario Maciel, presidente do Estado de Minas Geraes."

E' o seguinte o telegramma do chefe do Governo Provisorio ao presidente mineiro:

"Presidente Olegario Maciel — Bello Horizonte. — Do palacio do Cattete — Rio, 5. — Agradeço as vossas congratulações pelo primeiro anniversario da Revolução e relembro, com justiça, a nobre attitude de Minas Geraes, que sob a vossa patriotica chefia não media sacrificios de vidas e de bravura pela victoria da causa nacional. Muito penhorado á vossa affirmação de solidariedade, com que sempre contei, ainda uma vez reitero o meu apreço e apoio ao vosso governo e a minha admiração pelo glorioso povo mineiro. — Cordiaes saudações. — (a) Getulio Vargas."

Sem lar, sem tecto e sem amor...

E' de cortar o coração a tragedia anonyma dos que não têm onde dormir!...

EMOÇÕES DE UMA REPORTAGEM, ATRAVE'S UMA MADRUGADA FRIA...

Um impressionante espectaculo miseria

Dos multiplos aspectos da miseria que a nossa linda cidade offerece, os mais pungentes são, sem duvida, os dos que não têm abrigo. Para descobril-os e fixal-os basta perder-se passos vagarosos quando a madrugada começa e as ruas dormem. O grande contingente de desgraçados desperta, então, para a luta terrivel de procurar um canto, onde possa ficar e dormir, se dormir se póde chamar a um inquieto cerrar de palpebras e a um repouso cheio de sobresaltos. E como todos nós elles, ao cabo de ingentes esforços, encontram um tecto caridoso que os não defende das intemperies, é verdade, que os deixa expostos aos excessos do frio e aos rigores da chuva, é certo, mas que lhes derrama sobre as cabeças tristes um pouco desse consolo espiritual que vem de Deus: o céo. E, emquanto a madrugada se desenrola, os infortunados repousam da refrega tremenda de correr as ruas, as mãos estendidas, uns pedindo o pão que não têm, os olhos molhados, outros, com vergonha de pedir esse mesmo pão que lhes falta. E é nesse trecho do dia que quem quer que ande pelos nossos jardins e mesmo por algumas ruas, encontra esses quadros dolorosos no seu silencio, mas arrebatadores na sua expressão cruel. Não é preciso, para isso, ir muito longe. Mesmo no coração da cidade, mesmo na avenida Rio Branco, vazia de gente, mas cheia de fortes emoções, se nos deparam, a todo instante, esses espectaculos brutaes. E o que commove e enche a alma da gente de intensa magua é o contraste chocante daquelle immenso clarão illuminando toda aquella desgraça cujas trévas não tem força para dissipar...

O trecho da Avenida mais cheio de vida, e agitação e alegria, á noite, é precisamente o mais cheio de amargura e tristeza, pela madrugada. E' que mergulhando em silencio, terminado o seu festim de luzes multicores, aquelles "arranha-céos" perdem todo o seu deslumbramento. Aquelle mundo de elegancia que nelles vivem, desapparecem e nesse mesmo scenario de prazer e conforto, outros personagens surgem, o passo indeciso, o olhar doente, a bôca faminta. Não vão buscar alegria que acabou, da qual já estão desilludidos; não vão ouvir aquelles sons para os quaes a desgraça lhes fechou os ouvidos; vão ageitar-se naquelles bancos, vão na esperança de dormir. Mas o guarda civil que passa, impiedoso e máo, afugenta o desgraçado e continua a sua ronda... Elle vae dali para outro logar, onde mal chega, mal se accommoda outro guarda apparece. E assim vive a madrugada, repousando aqui uma hora, ali duas, e, ás vezes, por um milagre de Deus, até que o sol desponte.

Eram tres horas da madrugada, fria e borrifada de chuva tenue, quando chegámos ao Passeio Publico, na ansia de sentir bem de perto, com toda a emoção da realidade, a miseria sem egual dos sem abrigo. Andando pelas alamedas desertas, atravessámos o majestoso parque até aos fundos do Theatro Casino, encontrando, em cada banco, um infeliz adormecido. Na propria relva dos canteiros, por entre as folhagens de arbustos que não têm a altura de um homem, vislumbramos, aqui um rapazinho de 18 annos, ali um ancião de longas barbas. O grande portal do lindo jardim collocado, como reliquia num dos seus pittorescos recantos serve de tecto, tambem, a não poucos desherdados da sorte. Nos carramanchões outros se estendem, procurando sempre collocar-se de modo a não serem importunados. Aliás o Passeio Publico pela sua vastidão e pelas suas condições é o ponto mais procurado pelos que não têm tecto. Percorrel-o todo, vasculhando-lhe os canteiros, examinando-lhe os trechos seria muito trabalho, e, por isso, é com alguma tranquillidade e uma vaga impressão de receio que os infelizes o procuram...

A praça 5 de Novembro, que já foi Quartel General da miseria e da fome, hoje não abriga mais ninguem, porque sua parte ajardinada é pequena e é cruzada a todo instante pelos soldados em ronda, crueis porque não attendem a nenhuma supplica nem estremecem ao ouvirem o nome de Deus em meio desta phrase commum: — Tenha pena de mim, e por amor de Deus deixe-me dormir um pouco...

Faltavam 15 minutos para as quatro e nos ageitavamos, encolhidos no sobretudo, num dos bancos da Avenida, no trecho da Cinelandia, ao lado de uma mulher que cochilava. Sem se aperceber da nossa presença, ella ali ficou, cabeceando bem 20 minutos — tempo bastante para lhe

(Continúa na 8ª pagina).

DIARIO CARIOCA

Redacção administração e officinas: PRAÇA TIRADENTES, 77

Director-Thesoureiro
J. B. MARTINS GUIMARAES

Chefe da redacção
VICTOR HUGO ARANHA

EXPEDIENTE

Endereço telegraphico: DIARIO CARIOCA.

Telephones: Direcção: 2-3018, Administração: 2-3023, Redacção: 2-1559, Officinas: 2-0824.

ASSIGNATURAS

Para o Brasil:		Para o exterior:	
Anno . .	40$000	Anno . .	70$000
Semestre,	25$000	Semestre,	40$000

VENDA AVULSA

Capital, 100 reis — Interior, 200 reis

São cobradores autorizados os srs. Lourenço Amaral e J. T. de Carvalho.

CORRESPONDENCIA:

Toda a correspondencia com valores ou sobre assumptos que entendam com assignaturas, remessas do jornal publicidade retribuida e outros de interesse da administração, deve ser dirigida ao gerente do "DIARIO CARIOCA".

A partir de 1º de julho ficaram sem valor os talões de assignaturas de côr AMARELLA série C. Só terão valor os talões de côr ROSA serie D.

AOS SRS. ASSIGNANTES

Afim de não ser enterrompida a remessa de nossa folha, pedimos mandar reformar as suas assignaturas vencidas.

G. L. BRUNO

CONVIDAMOS A ESTE SENHOR, COMPARECER COM URGENCIA A' GERENCIA DESTE JORNAL, PARA TRATAR ASSUMPTO DE SEU INTERESSE.

Topicos do "Diario"

AMPARANDO A ECONOMIA BAHIANA

Teve sempre a boa vontade, essa de que, ha pouco, tanto se falou entre nós, uma optima imprensa.

Considere-se, por exemplo, o modo porque a ella se referem, inalteravelmente, as sagradas escripturas. Em verdade, na letra dos Evangelhos, merecem tudo "os homens de boa vontade", inclusive a doce e fecunda paz que o Messias nunca deixou de lhes prometter.

Factos varios parecem indicar que a essa categoria pertence o tenente Juracy Magalhães, em caminho, talvez, de redimir-se do peccado original de sua nomeação para o governo da Bahia, pelo ardente e vivo desejo de bem servir á chamada "boa terra" — famoso viveiro de estadistas, que já abasteceu o Brasil inteiro, e para cuja direcção é, positivamente, um absurdo, em principio, em boa doutrina, mandar-se pessoa não identificada, desde muito, com ella.

Das opportunas e habeis deliberações tomadas por esse militar, em posto administrativo de tão alarmante responsabilidade, são, merecidamente, de destacar-se aquellas que visam uma organização mais racional e progressista de todas as industrias agricolas.

Productores bahianos de cacáo se conhecem que proclamam a inferioridade das terras do Estado para tal cultura.

Demos de barato que assim seja.

O que, todavia, se não pode contestar, deante da procura mais ou menos vantajosa que a esse artigo brasileiro nunca faltou, é que a penetração do mesmo nos grandes mercados se faria em condições infinitamente mais favoraveis, si, em seu plantio, apanha e beneficiamento seguidos fossem methodos pelo menos de longe parecidos com os de uso corrente nas terras cuja producção possue melhor conceito.

E o caso das laranjas? Póde haver coisa mais significativa?

Foi a Bahia o emporio dessa fructa. Emigraram de lá os dois ou tres pés de laranja, que haviam de tornar-se o maravilhoso germen dos laranjaes infindaveis da California. E que se vê, agora? Não é mais esse Estado o que mais laranjas, nem mais apreciadas, exporta.

Realidades crueis como essa preoccupam o sr. Juracy Magalhães, ditando-lhe uma politica economica para a qual ninguem recusará applausos.

AGUAS MAIS OU MENOS TURVAS...

Prosegue, tende, mesmo, a crescer, agora, a celeuma que, desde o principio, vinha gerando, em torno ao problema da pesca, o proposito em que se acha o governo provisorio, de organizar, ou — para dizer com propriedade maior — de criar essa industria.

Com effeito, repugna sempre a quem trata os vocabulos como elementos preciosos de discriminação para as idéas, repugna empregal-os a esmo, abstraindo das respectivas nuanças e especificas finalidades, fruto natural da evolução das linguas. Modalidade de trabalho, fórma de actividade será, forçosamente, essa pesca primitiva, rudimentar, biblica, trivialmente praticada entre nós. Dar-se-lhe, porém, a classificação de industria, não constituirá, é claro, um erro, mas, é, incontestavelmente, qualquer coisa de hyperbolico.

Foi para industrializar essa especie embryonaria de labor, e concorrer, assim, para o desenvolvimento e a "mise en valeur" de uma das nossas maiores riquezas, mantida até hoje em estado potencial, que os homens da nova Republica se preoccuparam com o assumpto.

Como era facil prever-se, abriram-se, logo, animadas controversias a respeito, algumas — as menos numerosas — suscitadas por estudiosos da materia, e outras — a grande maioria, — evidentemente promovidas por pessoas com interesse na solução do caso.

Julgamo-nos, conscienciosamente, baldos de subsidios para emittir seguro parecer, e para dizer com quaes dos agitadores do problema se encontra a razão.

Desde já, entretanto, pomo-nos a deplorar um effeito probabilissimo dos acalorados e acrimoniosos debates em curso: é acabar tudo isso em aguas de barrela, e nada realizar-se, por fim.

E' preciso que os governantes, cerrando ouvidos á grita dos interessados, se esforcem por ultimar obra patriotica, superior a quaesquer injuncções, capaz de integrar-se ao patrimonio da nacionalidade, como força viva, de forte significação economica.

Em se tratando de pesca, é naturalissimo apparecerem os classicos pescadores de aguas turvas. Mas justo não se nos afigura que, por effeito desse apparecimento, continue o Brasil sem tirar apreciavel resultado de suas formidaveis reservas de peixe, dos colossaes viveiros representados pelos seus mares territoriaes, pelos seus lagos, pelos seus rios.

MAIS SILENCIO PARA O RIO

Todos estão de accordo em que não ha cidade alguma tão barulhenta quanto a nossa capital maravilhosa.

Mesmo nas horas calmas da noite, quando a cidade dorme; pois, já se recolheram os ultimos retardatarios, os que trabalham á noite, para que o publico possa lêr de manhã bem cêdo o seu jornal predilecto, reina um silencio relativo, de quando em vez interrompido pelo apito do guarda-civil, como a dizer aos delinquentes: vá por outro caminho, que aqui está uma autoridade. Ou, então, pela voz de algum noctivago, que canta para fazer companhia a si mesmo, ou assovia para quebrar o silencio, esquecido de que os outros precisam delle para poderem dormir.

E' nesses poucos momentos que o somno, por não ser perturbado pelos ruidos fortes e constantes da nossa "urbs", é realmente reparador.

O novo interventor, dr. Pedro Ernesto, que é medico e sabe qual é o valor do silencio para o systema nervoso, prestaria um serviço enorme á cidade se conseguisse, por um entendimento com a policia, o que quer dizer, com o dr. Baptista Luzardo, darnos mais algumas horas de silencio, á noite, e tornar menos barulhenta a cidade, que fatiga depressa o estrangeiro pelo barulho excessivo.

Mais silencio para o Rio.

O TEMPO

Previsões para o periodo de 14 horas de hontem ás 18 horas de hoje

Districto Federal e Nictheroy — Tempo: bom, passando a instavel. Temperatura: noite menos fresca e estavel de dia. Ventos: variaveis, rondando para o quadrante sul, sujeitos a rajadas frescas.

Estado do Rio de Janeiro — Tempo: bom, passando a instavel. Temperatura: noite menos fresca e estavel de dia.

SERVIÇO ESPECIAL PARA O TRAJECTO RODOVIARIO RIO-S. PAULO

Previsões para o periodo das 18 horas de hontem ás 18 horas de hoje

Tempo: bom, passando a instavel; chuvas e trovoadas em São Paulo. Temperatura: noite menos fresca e em declinio de dia. Ventos: variaveis, rondando para sul, sujeitos a rajadas frescas.

ACTOS & FACTOS

Despacharam, hontem, com o chefe do governo os ministros da Marinha e da Guerra.

—::—

Em audiencia foram recebidos os srs. marechal Souza Aguiar, Luiz Betim Paes Leme, Roberto Cardoso e uma commissão de professores do ensino secundario.

—::—

O chefe do governo provisorio deixou, hontem, o palacio do Cattete, ás 16 horas, em companhia dos ministros da Guerra e da Marinha, dirigindo-se para o Engenho Novo, onde foi assistir ás experiencias da reducção do ferro pelo systema Smith.

—::—

Foram, hontem, recebidos no palacio do Cattete, pelo chefe do governo provisorio, os aviadores navaes que, incorporados, vieram agradecer a s. ex. a assignatura do decreto criando o quadro especial da Aviação Naval (Corpo de Aviação de Marinha). Em nome dos seus collegas usou da palavra o commandante Netto dos Reys.

O chefe do governo provisorio agradeceu em breves palavras a saudação, enaltecendo o valor e a disciplina dos aviadores navaes.

—::—

Por portarias de 7 do corrente, foram conferidos titulos de conselheiros de embaixada aos primeiros secretarios de legação Hildebrando Pompeu Pinto Accioly, Paulo Coelho de Almeida, Antonio José do Amaral Murtinho, Carlos Taylor e Carlos Alberto Moniz Gordilho.

—::—

Por portaria de 6 de outubro corrente, foi removido do consulado geral em Paris para o consulado geral em Assumpção o auxiliar de consulado Ruy do Prado Marcondes, ficando sem effeito a portaria de 11 de agosto ultimo que o removeu para o consulado geral em Genova.

—::—

Foi assignado o decreto que abre ao Ministerio das Relações Exteriores um credito supplementar de 45:000$, ouro, á verba 8ª, e reduz de 45:000$, ouro, a verba 9ª, consignação 1ª, ambas do art. 3º do decreto 19.626, de 26 de janeiro de 1931.

—::—

O dr. Afranio de Mello Franco, ministro das Relações Exteriores recebeu, hontem, no Itamaraty, a visita do dr. Tulio Castero, enviado extraordinario e ministro plenipotenciario da Republica Dominicana.

O dr. Afranio de Mello Franco, ministro das Relações Exteriores, fez-se representar pelo sr. J. R. de Macedo Soares, introductor diplomatico, no desembarque do dr. Tulio Castero, enviado extraordinario e ministro plenipotenciario da Republica Dominicana, que vem como enviado especial do seu governo ao Concurso do Pharol de Colombo.

A solução do problema siderurgico no Brasil

O SR. PRESIDENTE DA REPUBLICA ASSISTIU AS EXPERIENCIAS DO FORNO DE FABRICAR FERRO PELO NOVO PROCESSO

O presidente da Republica e o ministro da Guerra, deixando suas impressões acerca do novo processo para fabricação do ferro

Hontem, ás 16 horas, o sr. Getulio Vargas, chefe do Governo, acompanhado dos srs. general Leite de Castro, ministro da Guerra, almirante Protogenes Guimarães, ministro da Marinha, general Ferreira Johnson e demais membros da sua casa civil e militar, foi pessoalmente em visita ao forno experimental de reduzir minereos de ferro e fabricar o novo ferro pelo processo Smith, que se acha funccionando no parque industrial da Fabrica CISPER, no Engenho Novo.

Estiveram presentes os directores do Syndicato Nacional de Industria e Commercio S. A., drs. Eugenio Lefevre Junior e J. B. Monteiro Lobato, directores, o engenheiro Henrique Gregori Jr. e demais membros do Syndicato.

O chefe do Governo, tomando grande interesse por todos os detalhes da pequena installação, examinou minuciosamente o material empregado para a fabricação de ferro e recebeu do sr. Fortunato Bulcão e do dr. Henrique Gregori Jr. todas as explicações sobre o funccionamento e resultados industriaes do forno e do processo que o realiza. Os drs. Eugenio Lefevre Jr., e J. B. Monteiro Lobato por igual explicavam e demonstravam as mesmas realidades aos demais illustres membros da comitiva.

Perguntas altamente judiciosas foram feitas pelo dr. Getulio Vargas, cuja nitida comprehensão do alcance daquelle processo siderurgico ficou evidente na forma pela qual s. exa. examinava os factos e procurava esclarecimentos.

Ao terminar a visita, o sr. Fortunato Bulcão fez uma breve saudação ao presidente Getulio Vargas, agradecendo a insigne honra da visita e pondo em relevo o que ella significava como encorajamento aos homens de boa vontade, cuja iniciativa ali estava representada naquella modesta installação, para demonstrar o meio de mobilizar a grande riqueza potencial que jaz inerte nas montanhas do precioso minereo. Disse ainda que, veterano nas pesquizas e estudos para a realização da grande industria no nosso paiz, tem neste momento grande ufania em reconhecer que o eminente chefe e seus dignos ministros de Estado tomavam verdadeiro interesse patriotico em conhecer de visu os factos ali demonstrados e assim concorrer para o encorajamento de tão laboriosa iniciativa. Terminou dizendo que o pedacinho de aço fabricado em presença de s. exa. representava em suas mãos o futuro grandioso e o soerguimento economico da nossa patria.

Em breves palavras respondeu o dr. Getulio Vargas, applaudindo as iniciativas que levavam a effeito o que ali acabava de ver, felicitando os directores do Syndicato e mostrando ter vivo e patriotico interesse em que o mais breve possivel esteja realizada em grande escala a industria de fabricação de ferro e aço nas bases das experiencias ali effectuadas.

Ao sair, s. exa. mostrou desejo de deixar as suas impressões e o fez, nas seguintes palavras:

"Assisti a producção de ferro e de aço pelo processo Smith. Foi uma experiencia feliz. Num forno, com a temperatura de 900 gráos, sob a acção do carbono, produziu-se a esponja de ferro. Esta, tomada a frio, comprimida e batida, tornou-se em ferro puro. Pela primeira vez tive a impressão de que nem sempre é inutil malhar em ferro frio... Aos iniciadores deste emprehendimento deixo aqui os meus applausos. Rio, 8-10-1931. — (a.) Getulio Vargas".

O sr. ministro da Guerra, assim escreveu:

"Deixo esta usina, fortemente satisfeito com a demonstração que me foi feita do processo Smith, e cheio tambem de grandes esperanças dos grandes resultados que, estou certo, elle trará ao problema siderurgico da nossa terra para os seus altos destinos". Rio, 8-10-31. — (a.) General Leite de Castro".

O sr. ministro da Marinha, escreveu:

"Ovo de Colombo". — (a.) Protogenes Guimarães".

PEQUENAS NOTICIAS DO EXTERIOR

(Serviço da Agencia Havas e (correspondencia especial)

A Casa Branca está empenhada na criação de um Banco Central Hypothecario de Descontos.

—— O litoral da Africa do Sul foi batido por violenta tempestade, que causou consideraveis damnos de toda ordem e provocou o naufragio de innumeros barcos de pesca.

—— Uma esquadrilha de dez aviões japonezes bombardeou, na manhã de hontem, a cidade de King-Tchen, nova séde do governo da Mandchuria.

—— Fracassaram inteiramente os esforços desenvolvidos de alguns dias a esta parte, para desencadear uma parede geral entre os trabalhadores dos portos allemães.

—— Gwilyn Lloyd George, filho do chefe liberal inglez, demittiu-se do cargo de secretario parlamentar do Board of Trade.

—— O vice-governador do Banco de França, sr. Charles Farnier, e o director do Serviço de Estudos do mesmo estabelecimento, sr. Lacour-Gayet, partiram para Nova York, onde vão conferenciar com os seus collegas do Federal Reserve Bank, sobre a situação financeira internacional.

—— Foi solennemente festejado, em toda a Hespanha, o "Dia do Soldado".

—— Nos circulos politicos parisienses, todas as attenções estão voltadas para a eventualidade de dissolução da Camara, afim de permittir a realização antecipada das eleições geraes.

Após ter casa e comida

O larapio Luciano Moreira, de 25 annos, brasileiro, ha já algum tempo não ajustava contas com a policia.

Hontem, porém, elle lhe caiu nas malhas.

Não tendo onde residir, Luciano engendrou um plano para achar casa, e se melhor architectou, levou-o a effeito, com successo.

Dizendo-se desempregado, Luciano dirigiu-se á residencia dos operarios Antonio Pinto Custelho, Alberto e Ernesto Pereira da Fonseca, todos moradores no numero 101, da rua Costa e pediu-lhes agazalho.

Os operarios, condoidos com a sorte do falso desempregado, não tiveram duvidas de admittil-o em seu seio.

Luciano, porém, esperava um momento para agir e apenas se viu sozinho em casa, arrombou as malas dos operarios, saqueando-as e fugindo.

Ao voltarem do trabalho os operario vendo o furto de que tinham sido victimas, dirigiram-se á delegacia do 8º districto e apresentaram queixa contra Luciano.

O delegado dr. Alonso Gonçalves Ferreira destacou, então, os investigadores Pedro Silva e Antonio Luciano que, após effectuarem a prisão do larapio, obtiveram delle a confissão do furto.

Assim informados aquelles dois detectives dirigiram-se a diversos logares e conseguiram apprehender todo o roubo, constando dos seguintes objectos:

Um annel de ouro, um terno de casemira azul marinho, uma calça listada, uma victrola, dois argolões de ouro, uma corrente para relogio, um alfinete para gravatas, um botão de ouro, uma capa de gabardine e mais a quantia de 250$000, em dinheiro.

Musica

O FORMIDAVEL CONCERTO DA PHILARMONICA E SOCIEDADE CORAL HARMONIE COMMEMORATIVO DA INAUGURAÇAO DO MONUMENTO A CHRISTO REDEMPTOR

Perto de 200 pessoas tomarão parte no gigantesco concerto promovido pela Orchestra Philarmonica do Rio de Janeiro e Sociedade Coral "Harmonie", para commemorar a inauguração do monumento a Christo Redemptor, no Corcovado.

Esse concerto, que será realizado no proximo dia 13, ás 21 horas, no Theatro Municipal, terá esplendido programma, destacando-se, logo de inicio, a bellissima "ouverture" de Zelmira, do grande compositor patrio José Mauricio, cuja obra é tão raramente executada, hoje em dia, apesar do seu altissimo valor e da profunda estima em que a têm quantos a conhecem.

Essa "ouverture" foi escripta em principios do seculo passado e servia de introducção a um Elogio Dramatico, representado no palacio do Marquez de Aguiar, por occasião de uma festa de anniversario desse titular.

O maestro Burle Marx, que tem incluido em seus programmas um bom numero de grandes obras de autores brasileiros de real valor, presta, assim, mais um notavel serviço á musica patria, fazendo executar as velhas paginas quasi esquecidas do primeiro grande compositor do Brasil.

Além dessa "ouverture", da "ouverture" de "coriolano", de Beethoven e de trechos do "Parsifal", de Wagner, serão ouvidos, ainda sob a regencia de Burle Marx, coros "a capella" de Palestrina, Vittoria, Neumann e Heim.

E' esse, pois, um concerto verdadeiramente excepcional, como raras vezes temos occasião de assistir, nesta cidade.

A segunda parte do programma, será preenchida pela magestosa "Missa Festiva", de frei Pedro Sinzig O. F. M., executada e cantada sob a direcção do proprio autor, illustre musico franciscano, a quem devemos tantas bellas obras, e tantas realizações musicaes grandiosas.

Os bilhetes continuam á venda na Casa Mozart, diariamente, das 11 ás 18 horas.

"QUINTETTO BRASILEIRO FEMININO"

Acha-se de parabens o sr. José de Oliveira, representante da firma Irmãos Vitale, de S. Paulo, pela feliz escolha que fez contratando o "Quintteto Brasileiro Feminino", para executar as producções editadas por aquella firma, na Radio Philipps.

Esse conjunto, que é dirigido pela sra. Acacia Fonseca de Freitas, faz as delicias dos frequentadores do "Café S. Paulo".

As miserias do Amazonas

RESPONDENDO A UM TOPICO DESTE JORNAL, SOB O TITULO ACIMA, O INTERVENTOR ROGERIO COIMBRA DIZ QUE O ATRAZO DO THESOURO E' DE CINCO DIAS, APENAS

Na edição ode 17 de setembro ultimo, do DIARIO CARIOCA, commentavamos a situação dos funccionarios aposentados do Amazonas, segundo informações que nos foram prestadas, estavam em atrazo, no recebimento dos seus ordenados.

Na nossa local diziamos que a interventoria amazonense, em março ou abril — sob o guante do sr. Alvaro Maia — havia mandado proceder a uma revisão das aposentadorias, em geral, determinando acto continuo fossem suspensos os pagamentos a todos os inactivos, a partir de janeiro.

Em resposta a esse topico do DIARIO CARIOCA, o capitão Rogerio Coimbra, interventor federal naquelle Estado, transmittiu-nos o telegramma abaixo, dando noticias mais frescas sobre o assumpto e mostrando que a voz da imprensa já merece a devida attenção dos poderes publicos.

Eis o telegramma do cap. Coimbra:

"MANA'OS, 7 — Lendo a not do vosso jornal, de 17 de setembro ultimo, relativa ao pagamento dos aposentados, deste Estado, apresso-me em informar que os inactivos estão pagos até agosto ultimo.

O acto de março do ex-interventor, a que se refere o vosso jornal, prova não exercerem emprego publico, em virtude de serem inactivos, Salvador Oliveira, Raymundo Palhano, Margarida Abreu e Eulalia Rego Monteiro, unicos em atrazo.

Embora melindrosa a situação financeira deste Estado, aggravada o seu orçamento com a verba impressionante dos inactivos, os pagamentos do thesouro estão atrazados unicamente em cinco dias, tudo dentro dos recursos proprios.

a.) cap. Rogerio Coimbra, interventor federal".

D. Francisca Caldas Botelho

Falleceu, ante-hontem, em Recife, onde se achava ha longos mezes, em tratamento de sua saude, a exma. sra. d. Francisca Caldas Botelho, viuva do saudoso scientista alagoano, dr. Arthur Botelho e sogra do nosso companheiro de imprensa, Medeiros Gualter.

A illustre matrona, que pelas suas excelsas virtudes de caracter e coração, era justamente venerada pela sociedade alagoana, deixa profundo sulco de imperecivel saudade, principalmente no seio da pobreza de sua terra, da qual foi sempre dedicadissima protectora.

A' familia enlutada, nossas condolencias.

A grande criação Oswaldiana

O que tornou Oswaldo Cruz o maior scientista brasileiro, aquelle que, não somente prestou os serviços mais relevantes ao Brasil, como á Humanidade, não foi o ter extinguido a febre amarella no Rio de Janeiro, em Manáos e Belem.

O que o fez incomparavel foi a organização e direcção do Instituto de Manguinhos, que hoje tem merecidamente o seu nome, Escola Experimental de Medicina Brasileira, onde elle foi o mestre dos mestres.

Tratando das "noções recentes acerca da epidemiologia e do combate á febre amarella no Brasil", o dr. João Dohmann escreveu nos "Annaes Merck", referindo-se ao nosso patricio, o sabio Henrique Aragão, um dos discipulos de Oswaldo Cruz que se tornaram mestres como elle, sem precisar do valimento official de cargos publicos para ter o seu merito reconhecido talvez mais no estrangeiro do que aqui, devido á sua excessiva modestia, palavras que transcrevemos textualmente, para mostrar quão valiosos foram os trabalhos experimentaes do Instituto Oswaldo Cruz, especialmente os daquelle estudioso paciente e investigador infatigavel:

"Aquelle a quem o Brasil deve sem duvida os mais meritorios trabalhos de investigação acerca da febre amarella, é o dr. Henrique de Beaurepaire Aragão, chefe de secção no Instituto de Manguinhos. E' uma pessoa de alto saber que trabalha com grande cuidado e espirito critico. Foi elle quem demonstrou experimentalmente a absoluta identidade das febres amarellas americana e africana, facto que foi depois confirmado por David e Burke.

Aragão conseguiu fazer a interessante demonstração de que para a transmissão da febre amarella não é em absoluto indispensavel a picada. Quando se applica material infeccioso sobre a pelle intacta a doença apparece tambem. O mesmo investigador de collaboração com Costa Lima, mostrou tambem que as fezes do mosquito contêm virus e que assim ha para o homem uma possibilidade a mais de infecção ou de super-infecção. Aragão conseguiu demonstrar, por uma serie de interessantes experiencias, que os mosquitos machos infectados podem transmittir a doença ás femeas, e que, portanto, existe a possibilidade dos mosquitos disseminarem a doença entre si, circumstancia esta que, para a comprehensão da epidemiologia da febre amarella tem a maxima importancia pratica.

Costa Cruz achou uma reacção serologica para o diagnostico da febre amarella, demonstrando que nos doentes portadores desta infecção ha uma diminuição da taxa de alexina no sangue. Aragão, para a prophylaxia da febre amarella, preparou com orgãos de macacos infectados, uma vaccina com a qual foram injectadas no Rio cerca de 25.000 pessoas. Os resultados não foram satisfatorios; mas a este respeito não está dita ainda a ultima palavra".

Carlos Chagas, Henrique Rocha Lima, Antonio Cardoso Fontes, Figueiredo Vasconcellos e Aleixo de Vasconcellos, foram tambem dos que se tornaram mestres no convivio do pranteado sabio brasileiro, que Roux queria ficasse, em Paris, no Instituto Pasteur.

Não ha quem ignore o valor do professor Carlos Chagas, successor de Oswaldo Cruz no Instituto de Manguinhos.

A sua descoberta da molestia que tem o seu nome, os seus estudos sobre ella bastariam para dar-lhe a nomeada que tem.

A sua reforma, porém, dos serviços sanitarios da União, criando o Departamento Nacional de Saude Publica e os seus trabalhos na secção de hygiene da Liga das Nações, deram-lhe um logar de merecido destaque no mundo medico.

O professor Rocha Lima que conseguiu ser docente na Escola de Medicina Tropical de Hamburgo, fez celebre o seu nome com os estudos sobre o typho exanthematico, e descoberta do seu germen causal.

Antonio Cardoso Fontes foi quem primeiro verificou a filtrabilidade do virus tuberculoso.

Figueiredo Vasconcellos, além de ter sido o successor de Oswaldo Cruz na directoria de Saude Publica, tem o seu nome ligado ao combate á peste bubonica, já no preparo do sôro antipestoso, já na luta de desratização e desinfecção por elle dirigida.

Aleixo de Vasconcellos, de quem sou suspeito para dizer todo bem que penso a seu respeito, tem provado pelos seus trabalhos, aqui e no estrangeiro que, como os outros collegas, aproveitou com as lições, os conselhos, o exemplo de trabalho, a perseverança e a modestia do mestre incomparavel que foi Oswaldo Cruz.

O Instituto de Manguinhos foi a grande criação oswaldiana.

ALMIR FERREIRA

Homenageando uma intelligencia moça e realizadora

Diplomatas brasileiros e estrangeiros vão offerecer um jantar ao dr. José Roberto de Macedo Soares

Os encarregados de negocios, conselheiros, secretarios e addidos das embaixadas e legações americanas constituiram uma commissão composta dos srs. dr. German Chaves, encarregado de negocios da Bolivia; dr. Celso Vargas, primeiro secretario de embaixada do Chile; dr. Rafael Prestes, secretario de embaixada do Mexico e dr. Octavio Pinto, secretario da embaixada da Argentina, afim de levarem a effeito uma demonstração de apreço e de estima ao sr. José Roberto de Macedo Soares, introductor diplomatico, por motivo da sua recente promoção a primeiro secretario de legação.

Essa homenagem será um jantar no "grill-room" do Copacabana Palace Hotel, no proximo sabbado, 17 do corrente, ás 9 horas da noite e a ella poderão adherir todos os amigos do homenageado que para isso deverão dirigir-se a qualquer dos membros da commissão promotora.

A exoneração do dr. Armindo Gomes Guia foi lavrada a seu pedido

ESSE ANTIGO SERVENTUARIO ERA ESCREVENTE JURAMENTADO DO 1º OFFICIO DE PROTESTO DE LETRAS E TITULOS

Os jornaes desta capital publicaram, ha dias, a demissão do dr. Armindo Gomes Guia, das funcções de escrevente juramentado do 1º Officio de Protesto de Letras e Titulos, por decreto de 5 do corrente, do Governo Provisorio.

Afim de evitar qualquer idéa tendenciosa, afastada da verdade dos factos, podemos informar que a exoneração daquelle antigo serventuario foi lavrada a seu pedido.

NOTAS DE ARTE

EXPOSIÇAO LUCILIO DE ALBUQUERQUE

No salão da Associação dos Artistas Brasileiros, no Palace Hotel, será inaugurada, amanhã, ás 16 horas, uma exposição dos ultimos trabalhos do pintor Lucilio de Albuquerque.

Possuidor de uma bagagem artistica de valor incontestavel, o pintor Lucilio de Albuquerque, laureado pelo nosso Salão Official e professor da Escola de Bellas Artes, irá apresentar aos seus admiradores uma serie de télas em que mais de uma vez o paisagista se firmará, de uma vez para sempre, como uma das mais robustas affirmações de artista.

A exposição do pintor Lucilio de Albuquerque ficará aberta até o dia 16 do corrente.

Briga entre negociantes no Mercado Municipal

A's primeiras horas da manhã de hontem, occorreu um grande escandalo no Mercado Municipal, entre dois negociantes portuguezes ali estabelecidos.

O negociante Antonio Gonçalves de Azevedo, tomara ao seu collega Abel Alves da Silva, por emprestimo, a quantia de réis 15:000$000.

Terminado o prazo de pagamento, não tendo Azevedo o dinheiro sufficiente para satisfazer o compromisso, Abel; por isso, entendeu de tomar conta do negocio como socio. Dando mostras de grande exaltação, Abel foi ter com Azevedo. Após rapida discussão, foi Silva aggredido a murros pelo collega.

O aggressor foi preso pelo soldado n. 139 da 1ª Companhia do 2º batalhão da Policia Militar, e conduzido á delegacia do 5º districto.

RUA DA AMARGURA

Jorge Salin, chegado ha poucos mezes da Syria, não conseguira aprender ainda muitas expressões do nosso idioma, além de "fiado", "prestação", "hoje não tenho", "tem paciencia", "passa amanhã", e outras do repertorio de quem prestigia o commercio honesto e probo.

Jorge Salin ouviu falar, hontem, em moratoria. Leu as notas officiaes publicadas nos vespertinos, traduziu, mais ou menos, o decreto do governo sobre os pagamentos em ouro mas não comprehendeu bem aquella "moratoria".

E vinha pensando nessa historia complicada de commercio e finanças quando viu, á porta do Theatro Lyrico, o Amaral, velho funccionario publico e sempre ás voltas com a Syria.

Jorge Salin, com aquella argucia notavel dos syrios amigos do Brasil, procurou, avido, um cartão sujo e rabiscadissimo e encontrando-o, dirigiu-se ao Amaral:

— Oh, meu caro doutor... Que prazer...

O Amaral, amavel e gentil, recebeu Jorge Salin com aquelle seu eterno sorriso. Conversaram muito, longamente.

E o Jorge Salin ouvia-o, attento, com o cartão sujo na dextra, sem coragem, afinal, de tratar do assumpto magno, até que o assumpto caiu no terreno financeiro.

Ahi, Jorge Salin, confessando a sua ignorancia, perguntou o que era "moratoria".

— Moratoria? E' simples. Supponhamos, por exemplo, que eu compre um objecto e...

Não poude concluir porque foi interrompido pelo Salin:

— Ah! Isso eu sei o que é... Isso é comprar e não pagar mais...

TERRA DE SENNA

O MAGESTOSO MONUMENTO de Christo Redemptor

Augmenta, dia a dia, o numero de romeiros — Festivo, o aspecto da capital — As solennidades de hoje

Dentro de poucos dias, a alma catholica desta cidade vibrará de justo enthusiasmo assistindo a inauguração do monumento de Christo Redemptor.

E' notavel o interesse que vae despertando, por toda parte esse sensacional acontecimento religioso, que não pertence já hoje ao coração dos cariocas, mas ao de todo o Brasil, onde o sentimento catholico é forte e domina na maioria de suas populações.

Todos os dias cregam romeiros dos Estados. A cidade já apresenta um aspecto fora do commum. Um movimento intenso. Nos hoteis já não existem logares disponiveis. O numero de forasteiros, de certo augmentará ainda, muito mais, nesses dias que ainda nos separam da data festiva da inauguração.

A SESSÃO SOLENNE DE HOJE

A sessão solenne de hoje, ás oito e meia da noite, na igreja de São Farncisco de Paula, constará do seguinte:

a) — "Jesus Christo no Apocalipse" pelo padre João Gualberto do Amaral.

b) — Saudação ao episcopado nacional, pelo almirante José Maria Penido.

c) — O reinado de Jesus Christo na familia, pelo dr. Alcantara Machado, da Academia Brasileira de Letras e director da Faculdade de Direito de S. Paulo.

d) — Poesia, pelo dr. Luiz Carlos, da Academia de Letras.

NO CIRCULO CATHOLICO

A's quatorze horas e meia, realizar-se-á no Circulo Catholico de estudos para homens, tendo por assumpto: O reinado de Jesus Christo na familia. Casamento e divorcio.

a) — Constituição da familia christã — pelo professor Figueira de Mello, da Faculdade de Direito.

O divorcio e o direito natural — pelo juiz dr. Saboya Lima.

c) — o divorcio e o Evangelho — pelo desembargados professor Alfredo Russel, da Faculdade de Direito.

d) — Breves allocuções: ao sr. Nuncio Apostolico — pelo dr Cassiano Tavares Bastos, do Conselho Nacional do Trabalho; ao Episcopado Nacional — pelo dr. Tanner de Abreu, da Faculdade de Medicina; aos Congressistas de outras dioceses — pelo dr Bento Ribeiro de Castro — director da Casa de Saude S. Geraldo.

De manhã, haverá no Mosteiro de São Bento, missa e communhão geral.

NO MOSTEIRO DE SÃO BENTO

O Mosteiro de S. Bento figura tambem com um dos mais expressivos numeros do programma em homenagem a Christo Redemptor. Assim é que hoje, ás oito horas da manhã, D. Chrisostomo, abade do Mosteiro, celebrará missa festiva com o orgão e canticos, havendo communhão geral dos alumnos e povo.

Neste mosteiro acham-se hospedados o sr. arcebispo do Maranhão, D. Octaviano Pereira de Albuquerque, o sr. bispo de Caféландia, D. Atico Euzebio da Rocha, e é ainda esperado o sr. bispo de Campanha, Minas, D. João de Almeida Ferrão.

CHEGOU O BISPO DE CRATO

A bordo do "Itangé", chegou o sr. d. Francisco de Assis Rodrigues, bispo do Crato, no Ceará. Acompanhou-o o seu secretario particular.

..CHEGOU O BISPO DO SERTÃO MINEIRO

Pelo avião de carreira do Syndicato Condor, chegou hontem da cidade bahiana de Caravellas, s. ex. revma, o sr. d. Serafim Gomes Cardim, venerando bispo de Arassuahy, ao norte do Estado, que fez uma viagem penosissima para poder attender ao convite que sua eminencia lhe dirigiu.

MAIS BISPOS QUE CHEGAM

De Goyaz, chegou hontem s. ex. o sr. d. Manoel Gomes de Oliveira, bispo daquella diocese, e de Marianna, deve chegar hoje d. Helvecio Gomes de Oliveira, arcebispo daquella importante archidiocese mineira. Tambem chegou de Campos, o bispo d. Henrique Cezar Fernandes Mourão, que veiu especialmente para assistir ás solennidades em honra de Christo Redemptor.

O RADIO AO SERVIÇO DE CHRISTO REDEMPTOR

Proseguem com exito as irradiações referentes ás solennidades em honra de Christo Redemptor. Hoje deve falar, ás oito horas da noite, pelo Radio Club do Brasil, o cel. Gregorio da Fonseca. A's oito e quinze, pela Mayrink Veiga, o dr. Phocion Serpa; ás oito e trinta, pela Radio Philipps, o dr. Carlos Barbosa de Oliveira; ás sete e tres quartos, pela Radio Educadora, d. Vera Delgado de Carvalho.

SERVIÇOS ESPECIAES DA AGENCIA BRASILEIRA

A Agencia Brasileira collocou á disposição da commissão do monumento todos os seus serviços de informação para todo o territorio nacional, pelo telegrapho, e para grande numero de jornaes seus assignantes. Esta gentileza foi recebida com amostras de agrado por todos os membros da commissão.

O "PARC ROYAL" E OS FORASTEIROS

Em vista do grande numero de forasteiros que enchem a cidade e que vieram para assistir á inauguração do monumento de Christo Redemptor, a acreditada casa "Parc Royal" acabou de inaugurar nas suas vitrines, uma bella exposição de artigos proprios para as cerimonias religiosas que se estão effectuando.

PEREGRINOS QUE VÃO VOAR

Amanhã e domingo, numerosos peregrinos, sobretudo sacerdotes, senhoras e senhorinhas, realizarão vôos circulares sobre a cidade e o mommento a Christo Redemptor, pelos aviões da Syndicato Condor. Os convites para esses vôos podem ser procurados, desde já, á rua do Ouvidor, 141, ou Avenida Rio Branco, 66.

PRESTITO LUMINOSO

Aceitam-se, desde já, as encommendas de lanternas completas, para o prestito luminoso, ao preço de mil réis cada uma, na Cathedral, com o sr. Franklin; no Circulo Catholico, com o sr. Antsio, na Matriz da Gloria, ou na rua das Laranjeiras, n. 11. As lanternas encommendadas serão entregues aos portadores dos valles, no dia 12 ,das 16 ás 18 horas, no Pavilhão das Regatas, á Praia de Botafogo.

Aceitam-se tambem encommendas de fogos de bengala, á razão de 15$000 a duzia. Recommenda-se aos interessados a maior urgencia em darem as suas ordens, que não poderão ser attendidas á ultima hora.

UM AVISO DA COMMISSÃO

A commissão das festas em homenagem a Christo Redemptor pede aos distinctissimos senhores prelados, prefeitos apostolicos e representantes diocesanos, queiram communicar ao exmo. monsenhor Gonzaga, á rua das Laranjeiras n. 11, se comparecerão á missa pontifical do dia 10, na egreja da Candelaria, ás dez horas da manhã, enviando-lhe cada um o seu endereço para qualquer communicação acerca da solennidade.

Pequenas noticias dos Estados

(Correspondencia especial para o "Diario Carioca")

PARAHYBA

O sr. Leopoldo Braga foi nomeado para o cargo de 2.º Delegado Auxiliar.

—— O interventor Anthenor Navarro visitou demoradamente a Directoria de Estatistica do Estado.

ALAGOAS

O governo do Estado expediu um decreto regulamentando o serviço de defesa do assucar.

—— Nestes ultimos dias, têm subido consideravelmente as rendas publicas estaduaes.

BAHIA

O chefe de Policia de São Salvador dispensou a percentagem de trezentos réis por cautela de casas de penhores, revertendo a mesma em favor do Patronato de Menores.

—— Naufragou, no Rio S. Francisco, o vapor "João Pessôa".

S. PAULO

O Congresso de Educação promovido pelo Centro Dom Vital, sob os auspicios do Arcebispo Metropolitano, será installado no dia dezesete do corrente.

—— Os srs. João Manoel Ferreira e José Luiz de Mello antigos funccionarios da Camara dos Deputados, foram commissionados para o trabalho de arrolamento dos moveis e archivo do antigo Congresso do Estado.

—— Realiza-se hoje uma assembléa geral no Automovel Club, afim de resolver sobre a situação interna da fidalga sociedade paulista, que está atravessando uma seria crise devido á construcção do seu majestoso edificio na rua Libero Badaró, e que provocou o pedido de demissão collectivo de sua directoria.

—— O interventor federal assignou um decreto dispensando multas sobre impostos, taxas ou dividas fiscaes de qualquer natureza a todos os devedores em atrazo, que liquidarem seus debitos até trinta e um de outubro corrente.

—— Partiu para o Rio de Janeiro, pela estrada Rio-S. Paulo, um grande auto-caminhão, provido de motor movido a oleo cru', typo "Diesel", que vae fazer uma prova de efficiencia, levando a sua carga completa de seis toneladas.

—— Entre os fiscaes do ensino recentemente nomeados pelo Governo Federal para este Estado figuram cavalheiros que occupam cargos estaduaes effectivos e bem remunerados .

RIO GRANDE DO SUL

Falleceu, em Porto Alegre, a senhora Antonia Perfeito Ferreira, esposa do general Cypriano Ferreira.

—— Violento temporal varreu o municipio de Campanha, causando consideraveis prejuizos á lavoura e á criação.

AOS FORASTEIROS QUE NESTE MOMENTO VISITAM O RIO DE JANEIRO

e que lhes admiram os panoramas, as curiosidades e os monumentos, deve egualmente interessar visitar uma grande casa brasileira, conhecida em todo o paiz pela sua organização modelar, pela variedade e amplitude dos seus sortimentos, pela barateza dos seus artigos, pelas garantias e commodidades que offerece aos seus compradores.

VISITEM O

PARC ROYAL

A Maior e Melhor Casa do Brasil

O CASO DA MANDCHURIA

Graves accusações do general Chang-Sueh-Liang ao governo japonez

PEKIM, 8 (Havas) — As ultimas mensagens telegraphicas do marechal Chang-Sueh-Liang, chefe supremo da Mandchuria, contêm graves insinuações contra o Japão, que o marechal accusa de se entregar na Mongolia a manejos tendentes a estabelecer a autonomia da região.

Chang-Sueh-Liang precisa que, a dois do corrente, chegaram á fronteira da Mongolia cinco trens carregados de munições e guardados por forças japonezas. Essas munições teriam sido immediatamente introduzidas no territorio da Manchuria.

O marechal accrescenta que, ao longo da Estrada de Ferro do Léste da China, foi assignalada a passagem de varios outros comboios com identico carregamento.

KING-TCHEU FOI BOMBARDEADA!

PEKIM, 8 (Havas) — Despachos de ultima hora annunciam que uma esquadrilha de dez aviões japonezes bombardeou, pela manhã, a cidade de King-Tcheu, nova séde do governo da Mandchuria. Era elevado o numero de mortos e feridos. O ataque causára, por outro lado, consideraveis damnos materiaes.

O balanço dos Telegraphos no anno de 1922

O ministro da Viação, mandou remetter ao Tribunal de Contas uma relação de saldos em poder de responsaveis, no total de réis 1.175:379$592, que figuram no balanço definitivo da Repartição Geral dos Telegraphos do exercicio do anno de 1922, não constando que hajam sido tomadas as contas da maioria desses responsaveis.

20561 — 50:000$000

VENDIDO E PAGO. TERÇA-FEIRA HONTEM, NO

SONHO DE OURO

Amanhã 500 Contos .. 200$000
Amanhã 100 Contos .... 20$000

Galeria Cruzeiro, 1

OSCAR & CIA.

Centro Politico de Melhoramentos do Morro do Pinto

SESSÃO SOLENNE PARA POSSE DE SUA DIRECTORIA

O Centro Politico de Melhoramentos do morro do Pinto realizará no proximo dia 10, ás 20 horas, uma sessão solenne para empossar a sua nova directoria, commemorando o 8º anniversario de sua fundação.

ENTREGA-SE A MERCADORIA PARA ENTREGAR-SE O PREDIO

ao novo magazin

"A Exposição"

A grande casa á AVENIDA RIO BRANCO, esq. S. JOSE' liquida a preços de assombrosa barateza todos os artigos para esvasiar a casa.

Vendas em

10 Prestações

Em beneficio do Sanatorio Santa Clara

O "ATLANTIQUE" E AS VISITAS A BORDO

Regressando do Prata, no dia 20 do corrente, o luxuoso paquete "L'Atlantique", generosamente resolveu que a visita desta modernissimo transatlantico francez só poderá ser feita mediante a quantia de 3$000 (tres mil réis), que reverterá em beneficio da benemerita instituição de caridade, Sanatorio Santa Clara, para crianças pobres pré-tuberculosas. Desde já podemos assegurar que a concurrencia será enorme, visto o publico poder satisfazer a sua curiosidade, contribuindo tambem com a sua presença para a manutenção das crianças pré-tuberculosas, das escolas publicas, que se acham internadas nesse sanatorio.

O vapor poderá ser visitado das 8 horas da manhã ás 2 da tarde.

Os bilhetes acham-se á venda na Companhia Sud Atlantique, á Avenida Rio Branco, 11 — casa Palermo, av. Rio Branco 111 — Castro Leite, rua Ouvidor, 140 — Confeitaria Colombo e Parc Roayl.

Um momento de descrença

(Continuação da 1ª pagina).

ditava como emissario. Essa carta é do teôr seguinte:

"Porto Alegre, 3 de julho de 1930. — Meu querido Flores — Um abraço amigo. Ha dias, desejava conversar comtigo, sobre a minha situação. Não me foi possivel. Não tive um minuto de paz. Minha casa encheu-se da solidariedade dos bons e dos dignos, tomando-me todo o tempo e não me permittindo que escrevesse uma só linha, sobre os factos. A primeira é esta, escripta na cama, onde me retem uma grippe .Faço-a para dizer-te que o nosso commum amigo Maciel Junior leva-te a minha palavra e a do Getulio, que elle resumiu, com grande fidelidade. Transmitte-a ao Luzardo e aos nossos amigos, especialmente ao meu irmão Lulu', que nada sabe. Fui vencido, não convencido, nem serei humilhado. Não perdi a fé, nem devemos desanimar. Dispõe de mim, como sempre, para o que dér e vier. Ouve o Maciel, com cujas idéas, resalvado um pouco do seu sadio optimismo, estou de pleno accôrdo. Examina-as, com o teu senso privilegiado da realidade e dos homens, e traça a linha da nossa acção, que ha de terminar victoriosa. Do amigo fraternal. — (a.) Oswaldo Aranha".

UMA REUNIÃO EM LIBRES

— A 4 de julho, cheguei a Uruguayana. Em Libres, tres dias depois, no Hotel Central, nos reunimos, Flores da Cunha, Luzardo, Izidoro, Miguel Costa, João Alberto, Estillac Leal e eu, os tres ultimos chegados á vespera de Buenos Aires, para onde se haviam retirado, desinteressados já do movimento. A linha de renovação de acção ficou traçada, sob a inspiração e fiança de Flores, que veiu incontinenti para esta capital, em minha companhia.

O meu sadio optimismo não falhou. Getulio Vargas é hoje o grande chefe da Nação. Oswaldo Aranha é o seu ministro-leader e Flores da Cunha emblema o Rio Grande unido, alerta, de pé pelo Brasil.

E. F. Central do Brasil

Renda Industrial arrecadada pelas estações da E. F. C. B. e recolhida á Thesouraria, em 8 de outubro de 1931..	500:987$500
Idem, em 8 de outubro de 1930.. .	256:548$000
Differença para mais recolhida em 8 de outubro de 1931..	244:439$500
Renda Industrial arrecadada pela E. F. Rio d'Ouro e recolhida á Thesouraria da Central, em 8 de outubro de 1931.. ..	3:391$700

Desfazendo uma balela

Como a Inspectoria da Illuminação destroe as "informações technicas" ha dias prestadas a um vespertino a proposito da voltagem da Light

A electricidade que já os antigos gregos conheceram como uma propriedade dos corpos, attractiva ou repulsiva, é força que os homens medem, empregam, dominam, sem, entretanto, poderem, ao certo, definil-a. Da electricidade não se tem, pode-se dizer, uma noção concreta. Haja vista o caso do accumulador. Que é o accumulador? Um apparelho que accumula electricidade. Se antes de carregado, de accumular, o accumulador pesa, digamos, 5 kilos, não se altera o seu peso depois de guardar uma certa quantidade de uma só gramma. Esse e outros casos fazem com que em torno da electricidade se forme um ambiente de mysterio, do qual se aproveitam, não raro, espiritos fagueiros para "deitar sciencia". Ha dias tivemos um caso typico. Falando a um vespertino, um scientista accusou a Light de diminuir a voltagem para explorar o publico. Disse o entrevistado que a quéda de voltagem era tão grande que, na rêde de luz, descia de 120 a 90 volts Esqueceu-se, porém, de que se uma tal quéda de voltagem se verificasse todos della se aparcebam, porque de muito diminuiria a intensidade luminosa das lampadas, cuja luz seria quasi avermelhada.

Muito melhor do que nós outros, leigos no assumpto, replica a Inspectoria de Illuminação com a seguinte nota que a seguir publicamos:

"Uma entrevista publicada no "Globo", traz referencias ás suppostas irregularidades existentes nos serviços da illuminação desta cidade. Para esclarecimento do publico, a Inspectoria de Illuminação sente-se no dever de trazer-vos as seguintes informações cuja publicação solicito.

"E' inexacto que se verifique uma baixa geral de voltagem na rêde da illuminação particular, pois que, se tal se désse, os seus effeitos seriam tão evidentes que a reclamações surgiriam, em clamor, de toda parte. Ora, muito ao contrario, poucas reclamações tem á Inspectoria recebido nesse sentido, e, providenciando immediatamente, tem verificado serem devidas a pequenos defeitos da rêde, aliás naturaes dada a sua extensão, os quaes são logo removidos. Por coincidencia, ainda hontem recebemos o officio numero 940, em que a "Sociedade" nos communica ter corrigido um defeito que a Inspectoria não havia verificado na rua Barão da Torre, em Ipanema. Quanto ao caso dos refrigeradores temos alguns dados positivos, colhidos em uma das companhias que fornecem e installam esses apparelhos. Esta Companhia installou ultimamente 1.400 refrigeradores, verificando a voltagem na installação e chegando mesmo a organizar cerca de 400 graphicos para as variações de voltagem. Pois bem, apenas dois por cento dos graphicos, isto é, oito, revelaram voltagem abaixo da normal, baixas essas que foram corrigidas 48 horas depois da reclamação feita. A Inspectoria tem attendido a estas como a quaesquer outras reclamações, mesmo pelo telephone, sem exigencia de um simples requerimento ou pagamento de qualquer sello. O unico caso em que a Inspectoria exige formalidades burocraticas é a que se refere ao exame de installações electricas e de gaz, exigencias indispensaveis para effectivar a responsabilidade dos respectivos installadores, conforme determina o nosso regulamento, a bem da segurança publica.

Na parte em que se refere ao controle de lampadas electricas posso informar que essa Inspectoria tem verificado e verificará as suas constantes sempre que isto lhe é solicitado ou que ache necessario. Para maior efficiencia desse serviço, uma vez que o paiz não possue um Departamento Nacional de pesos e medidas, a Inspectoria, em 1925, entrou em entendimento com a Escola Polytechnica para que, mediante uma troca de serviços, o laboratorio de physica effectuasse qualquer medida de precisão que se tornasse necessaria ao nosso serviço de fiscalização. E' assim que os ensaios photometricos e as medidas electricas precisas têm sido executadas com apparelhagem bem mais complicada do que a referida na entrevista. As outras verificações normaes, de menor precisão, assim como a aferição de todos os medidores de gaz e luz são feitas diariamente pelo pessoal technico da Inspectoria que ahi tem uma tarefa muito mais trabalhosa e de maior responsabilidade do que a simples contagem de lampadas apagadas, tarefa aliás indispensavel para que seja mantida a proverbial efficiencia da illuminação publica desta capital.

A titulo apenas de informação, posso ainda accrescentar que os "Lighting Bureau", aliás "Lighting Departamento" não têm funcção fiscal nos Estados Unidos. São verdadeiros departamentos de propaganda technica mantidos pelas empresas distribuidoras de energia electrica, com o fim principal de divulgar entre os consumidores conhecimentos para o uso da illuminação."

ULTIMOS DIAS!! VAE ACABAR a "CASA YORK"

a grande casa da Rua Sete, esquina de Gonçalves Dias

QUEM QUIZER COMPRAR BARATO :

Camisas, pyjamas, cuecas
Gravatas, Meias, ligas e lenços
Roupas e artigos para senhoras
Roupinhas para meninos e meninas
Roupas de cama e mesa
Roupas feitas para homens
Chapéos, calçados, etc., etc.

Visite a liquidação final e definitiva da "CASA YORK"

que é forçada a vender barato, baratissimo para acabar já todo seu stock.

Um dos premios do novo sorteio do DIARIO CARIOCA é uma excellente "Refrigeradora" da General Electric. Verifique as condições do nosso grande certamen.

Syndicato Medico Brasileiro

Reune-se, hoje, em sessão extraordinaria, ás 20 1/2 horas, na séde do Syndicato Medico Brasileiro, á Avenida Rio Branco, 106, 2º andar, o seu Conselho Deliberativo, para tratar dos seguintes assumptos: a) discussão de 3 projectos; b) diversos assumptos. A sessão é publica.

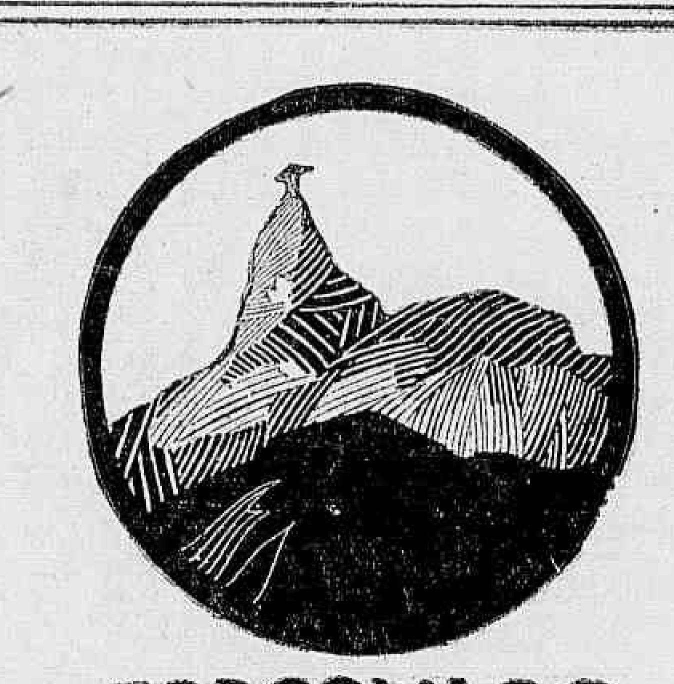

CORCOVADO

Serviço especial de trens durante as festas de inauguração do MONUMENTO DE CHRISTO REDEMPTOR

NO DIA 12

PELA MANHÃ só serão vendidas passagens para os trens do horario, estando todos os demais á disposição das Autoridades e da Commissão Official.

A PARTIR DAS 13 HORAS correrão trens extraordinarios para o publico, com intervallo de 20 minutos.

NOS DIAS 11 E 13

Haverá um serviço de trens extraordinarios até o Alto, sempre que haja passageiros.

* * *

A lotação de cada trem é de 55 passageiros sentados, havendo logar para mais 20 pessôas em pé.

* * *

Muitas vezes esta lotação será completada na Estação do Cosme Velho, sendo portanto a presumir que será difficil ou impossivel obter logares vagos nas Estações intermediarias de Sylvestre e Paineiras.

* * *

A venda dos bilhetes de ida e volta, entre o Cosme Velho e o Alto do Corcovado será effectuada na Estação inicial, no intervallo entre dois trens, e sómente para o trem immediato a seguir. Nas Estações intermediarias só serão vendidos bilhetes para os trens que subirem do Cosme Velho com logares vagos.

* * *

O Agente da Estação do Cosme Velho — Telephone 5-0016 — dará todas as informações necessarias a possibilidade de se obter, ou não, logar em trens prestes a partir.

* * *

Afim de garantir um efficiente serviço nas viagens de volta do Alto do Corcovado para o Cosme Velho, e para evitar atropelos, a Estrada recommenda encarecidamente aos Srs. passageiros para não deixarem a descida para o ultimo momento, pois isto dificultaria immensamente o transporte de volta, que viria então a estender-se até altas horas da noite.

E. F. CORCOVADO

Secção Cinematographica

Se ainda não viu Buster Keaton em "Romeu de pyjama", aguarde a proxima segunda-feira

Buster Keaton, que vamos rever em "Romeu de Pyjama"

Se o leitor ou a leitora, não esteve no numero dos milhares de pessoas que riram — e de que modo! — a semana passada, no Palacio-Theatro, com a maior das anecdotas que Buster Keaton contou até hoje: "Romeu de Pyjama", não se entristeça. A grande comedia da Metro-Goldwyn-Mayer, em que não ha apenas Buster, mas ha, tambem, Reginald Denny, Ukelele Ike e Charlotte Greenwood, estará, segunda-feira, no Gloria.

Gloria Swanson e um artista de valor — Monroe Owsley, em "Indiscreta"

Gloria Swanson se fez cercar em "Indiscreta" de varios artistas de valor, entre elles devemos destacar o nome de Monroe Owsley, uma figura relativamente nova, mas de grande talento artistico. Elle já appareceu em "Gozemos a vida", film de Norma Shearer e "A Emancipada", da Universal. Monroe Owsley, hoje em dia, é um nome de sensação no elenco de qualquer film. Elle é uma modalidade nova do villão dos velhos tempos... um cynico sympathico, elegante, seductor.

O film da United Artists fará com que Gloria Swanson seja muito applaudida, dentro de muito breve, no Palacio Theatro, da Companhia Brasil.

Esse film parece ter sido feito para quem já amou

Qualquer pessôa medianamente bem formada, qualquer criatura de espirito são e de gosto apurado, poderá facilmente comprehender e admirar tudo que ha de bonito, de artistico, de aprimorado em "Honra de Amante", o film que a Paramount vae apresentar segunda-feira, no Imperio.

Mas o grande thema amoroso do film, a grande significação sentimental do entrecho dramatico apresentado pelo trabalho, só mesmo aquelles que já amaram, que já tiveram um grande amor na vida poderão comprehender...

ELECTRO BALL

R. Visc. Rio Branco, 51

HOJE — ASSISTA — HOJE

Empolgantes torneios do mais arrojado sport — Assista no cinema

A INVERNADA

drama em 8 partes — Lupe Velez — Jornal Universal 48.

Variados torneios — Variados torneios

ELECTRO BALL

R. Visc. Rio Branco, 51

BEBAM CAFE' GLOBO O MELHOR E O MAIS SABOROSO

QUER GANHAR SEMPRE NA LOTERIA?

A Astrologia offerece-lhe hoje a RIQUEZA. Aproveite-a sem demora e conseguirá FORTUNA e FELICIDADE. Guiando-me pela data do nascimento de cada pessoa, descobrirei o modo seguro que com minhas experiencias, todos podem ganhar na loteria, sem perder uma só vez. Milhares de attestados provam as minhas palavras. Mande seu endereço e $500 réis em sellos para enviar-lhe GRATIS O SEGREDO DA FORTUNA. Endereço: Sr Prof. P. Tong, Calle Alberti, 1918—Buenos Aires —Republica Argentina — "Cite este Diario"

LOTERIA DO ESTADO DO RIO

SYSTEMA DE URNAS E ESPHERAS

Fiscalizada pelo Governo do Estado — Extracções ás 15 horas

HOJE	TERÇA-FEIRA
30:000$000	25:000$000
Inteiro, 2$400 — Terço, $800	Inteiro, 1$600 — Meio, $800

SEXTA-FEIRA, 16 DE OUTUBRO

100:000$000

INTEIRO, 8$000 —:— DECIMO, $800

PAGAMENTOS NA COMP. INTEGRIDADE FLUMINENSE

Rua Visconde do Rio Branco, 499 — Nictheroy

(Em frente á Estação das Barcas)

THEATRO PHENIX

O templo da arte realista

Hoje, em matinée e á noite

Mais um grandioso successo dos theatros realistas "FOSTER" de New-York e "NIEUSPELHAUS", de Berlim!... Completamente novo para o Rio !...

AS VENDEDORAS DE CARICIAS

"O FILM GIGANTE", do genero "SO' PARA ADULTOS", que vos mostrará uma das phases do combate sem treguas, que as policias de todo o mundo, dão aos hediondos mercadores de carne humana e as tramas que esses tenebrosos membros da "MIGDAL", urdem, para enganar moças inexperientes afim de lançal-as no mais abjecto dos abysmos !...

SCENAS DE FORTE REALISMO COM QUADROS DE NÚS DE VERDADEIRA ARTE !...

Improprio para senhoras e rigorosamente prohibido para senhoritas e menores.

Theatro Republica

GRANDE COMPANHIA PORTUGUEZA DE COMEDIA ADELINA-AURA ABRANCHES

HOJE — A's 8 3|4 — HOJE —

A comedia de extraordinario exito. Um espectaculo que agrada e faz rir toda a gente.

"O FIEL AMIGO"

O melhor espectaculo da actualidade

A's 8 3|4 — "O FIEL AMIGO" — Domingo, matinée ás 3 horas. — A' SEGUIR "LOURDES" e um Milagre de Santa Therezinha. Original de AURA ABRANCHES. Peça de emoção religiosa, em commemoração as festas ao Christo Redemptor.

THEATRO RECREIO

Empresa A. NEVES & CIA. —::::::— TELEPHONE 2-8164

HOJE — A'S 8 E 10 HORAS — PRIMEIRAS REPRESENTAÇÕES HOJE

da colossal revista de costumes e critica, em 2 actos e 25 quadros, de MIGUEL SANTOS —:o:— e LUIZ IGLEZIAS —:o:—

MISS ESTHER LINA

Tomam parte, em papeis de grande relevo — MESQUITINHA, JOÃO MARTINS, AFFONSO STUART, OSCAR SOARES, JOÃO CELESTINO, JOÃO DE DEUS, SYLVIO CALDAS e OSCAR CARDONA — HORTENCIA SANTOS, GUI MARTINELLI, DULCE DE ALMEIDA, MALENA DE TOLEDO (estréa) LUIZA FONSECA, BALBINA MILANO e OLGA BASTOS

Estréa dos excellentes bailarinos DORA AND RAY

...... DESFILE DAS GRACIOSAS E INTERESSANTES 20 RECREIO - GIRLS ......

SCENARIOS DESLUMBRANTES — LUXUOSO GUARDA-ROUPA — GRANDE MONTAGEM

Preços das localidades — Frisas e Camarotes (5 logares), 21$; Poltronas, 5$200; Galerias numeradas, 2$600; Geraes, 1$600. (Imposto incluido)

DOMINGO — 1.ª matinée, ás 3 horas

HOJE e TODAS AS NOITES MISS ESTHER LINA

Parisiense

2.ª Feira, 12

Poltrona 2$000

Dois collossos num só programma !

e

Fred Thomsom

em

REI BRANCO

Um romance de aventuras do Prog. V. R. Castro

Vende-se

Uma chocadeira e criadeira a kerozene, marca Belle City para 140 ovos.

Preço 350$000, ver e tratar á rua Itapiru' n.º 50.

SALVADORA LTDA.

Perdeu-se a cautela desta casa, sob o n.º 27.986.

A PRIMEIRA DAS GRANDES PELLICULAS ITALIANAS

SEGUNDA-FEIRA, NO

PATHE' PALACIO

MULHER...

Film da CINEDIA

DISTRIBUIDO pela Paramount

CARMEN VIOLETA

Celso Montenegro

Alda Rios

Ruth Gentil

2.ª - FEIRA CAPITOLIO

A Cidade

E A SUA COLLINA TUTELAR

Disse um romano da antiguidade que até os livros têm o seu destino.

Com que sêr, ou com que coisa não se dará o mesmo?

A sina do nosso Corcovado — maravilhosa, invejavel sina! — foi sempre a de viver como sendo o nume tutelar desta cidade, verdadeiro "genius loci".

Que o marcou e distinguiu para essa especial situação, no conjunto dos morros cariocas? Podem variar ao infinito as explicações. Nenhuma quero, todavia. Nenhuma procuro. Predestinações não se discutem. Assim é, porque assim tinha de ser. E não deixa de constituir uma delicia, para quem, como nós, inquietos homens deste seculo, somente cogita de investigar, de apurar, de saber; não deixa de reunir saborosos encantos esta deliberada renuncia á penetração de um mysterio tão consolador e tão suave.

E' o christianismo que vae agora coroar o predestino magnifico dessa montanha bem-aventurada. Coroar, porém, tão só — vejamos bem! — Sim, porque possuia essencia de uma indiscutivel religiosidade a emoção com que todos os habitantes do Rio de Janeiro se voltavam para esse episodio, perpetuado em granito, do formidavel drama geologico, de que resultou a formação da Serra dos Orgãos.

"Dos Orgãos". Em tudo falava essa mirifica sorte. Pareceu aos que assim baptisaram tal serra, que muito de commum tinha ella com o grandioso instrumento, a cujos effeitos solennes e theatraes o catholicismo recorre para mais alta fazer a febre mystica das almas, para quebrantar os espiritos de maior orgulho, deante da suprema belleza espiritual de Christo.

Recebeu agora essa peanha colossal obra de esculptor mestre á qual se tem a impressão de que a natureza mesma a destinara.

Crescerá, pois, dess'arte, em todos, o prazer de contemplal-a. O prestigio do Corcovado avulta, desdobra-se. O Monstro domestico, gigante amavel, petreo elephante de conjortadora presença, conquista hoje um motivo novo de seducção para quantos sempre tiveram o habito de pousar nelle, com jubilo brando, com a tranquilla effusão dos extases, os olhos fatigados e fartos dos tumultos e miserias da planicie.

FLUMINAL.

"Sevilha de meus amores", o romance dos romances no film dos films de Ramon Novarro

O romance dos romances, no film dos films de Ramon Novarro! "Sevilha de meus amores", já se sabe! Mais uma brilhante

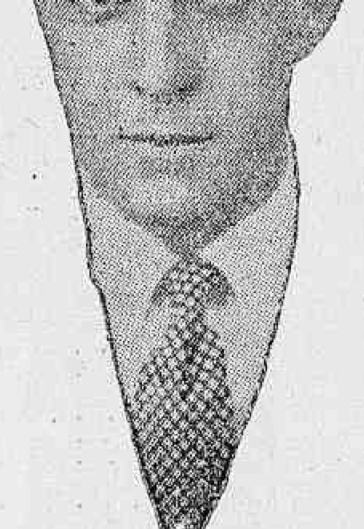

Ramon Novarro, que vamos ver, afinal, em "Sevilha de meus amores"

estréa da Metro-Goldwyn-Mayer nesta temporada, sabe-o tambem todo o mundo! "Sevilha de meus Amores" terá sua estréa, no PalacioTheatro, dentro em breve, num dos primeiros dias de novembro. Apaixonadamente romantico, delicadissimo nos minimos detalhes, mostrando um novo Ramon Novarro, vibrante como nunca, expressivo como nunca se nos mostrou, beijando com paixão, beijando com sinceridade, beijando com ardor a boca e os cabellos de Conchita Montenegro — essa andaluza de olhos negros e sorriso allucinante, — "Sevilha de meus amores" bem merece a ansiedade com que está sendo aguardado pelo nosso publico e marcará, para o nome de Ramon Novarro, um triumpho maior — pasmem! — que o conseguido por "Ben-Hur"!

Betty Greem, no Palace-Club

A empresa do Palace-Club acaba de fechar contracto com a famosa actriz de todo genero Betty Greem, que vindo da Argentina ali estréou com muito successo. Betty Greem, que é uma das mais notaveis artistas no seu genero, vae certamente, conquistar os mesmos triumphos que tem obtido onde tem trabalhado. Betty Greem é uma artista muito original, assim como seu repertorio.

SECÇÃO CINEMATOGRAPHICA

Segunda-feira Richard Barthelmess encherá a cidade de assombro e vibrações

Fay Wray e Richard Barthelmess...

...segunda-feira, no Odeon, em "Vendido", da Warner-First

Richard Barthelmess já nos acostumou a bons films... Elle é o grande interprete, o mago do écran que nos deliciou em dezenas de films formidaveis e, ainda recentemente, em "Filho dos Deuses" e "O Chicote"... Um film de Richard é, pois, sempre e sempre, esperado com ansiedade pelos "fans"... Desde logo existe uma certeza: o film é um bom espectaculo, uma fonte inesgotavel de emoções... E assim é, de facto, Vendido!

Esse film da Warner First, que estará segunda-feira no Odeon da Cia. Brasil Cinematographica vai saciar nossos sentidos, pelo realismo de sua historia da vida actual. Nelle, Richard tem o papel de um homem puro, que procura abrir caminho na Vida, entrincheirado pelos mais alevantados preconceitos, os mais puros sentimentos... E' repellido, injuriado, vê-se só deante de dividas invenciveis... E' escarnecido quando cumpre com o dever... E revolta-se, bradando a sua ira... E envereda pela outra estrada... mais facil, mais larga, onde a gloria é alcançada mais rapidamente, mas onde o caracter se avilta!

"Princeza enamorada"

Charles Farrell e Mauren O' Sullivan

Charles Farrel, o galã bem amado vae voltar para o enlevo de todos os amantes do cinema. Farrel vae voltar mas desta vez com uma nova "leading" que é a meiguissima Maureen O'Sullivan, que tanto admiramos ha pouco em "Um Yankee na Corte do Rei Arthur". Escolhida pelo director Alexander Korda para contrascenar com Farrel, Maureen O'Sillivan, realiza um dos seus maiores papeis para o cinema.

Ella é bem a princezinha da lenda deste film que a Fox Movietone fará exhibir a partir do dia 19 do corrente no Pathé Palacio. Romance, sonho e amor, é a these deste conto de fadas que a graça, a arte e a belleza de Maureen O'Sullivan nos transmitte nas partes delicadas deste subtilissimo film, uma pagina delicada do cinema americano.

Mais um trecho de Ruy Barbosa sobre o caso Dreyfus

"Quando o condemnado entrou no quadrangulo da Escola Militar" — descreve Ruy Barbosa — "as insignias que ainda lhe sobresaiam na farda já não figuravam ali senão por artificio convencional, como outros tantos stygmas no peito e na fronte daquelle homem. O alfaiate substituira na vespera as costuras por alinhavos; o cutileiro partira e resoldara a espada, que no outro dia se devia quebrar publicamente deante das tropas. A lenta e implacavel pragmatica exgotou no flagelado o calice das affrontas possiveis. Se entre ellas não figura o esbofeteamento, dir-se-ia que não é senão para poupar á mão do executor o villipendio do contacto com o corpo do reprobo. Desde o kepi até ás listas vermelhas das calças, um a um lhe cairam aos pés, arrancados por um subalterno, os emblemas da dignidade militar. Ficaram-no envolvendo apenas os restos negros e rotos da farda, imagem do luto pela honra que acabava de despir".

"Terra mater" em sessão especial, hontem, no Pathé-Palacio

Para apresentação do film "Terra Mater", o Pathé Palacio realizou hontem uma elegante sessão especial.

Para a mesma, foram convidados os elementos de destaque de nos-

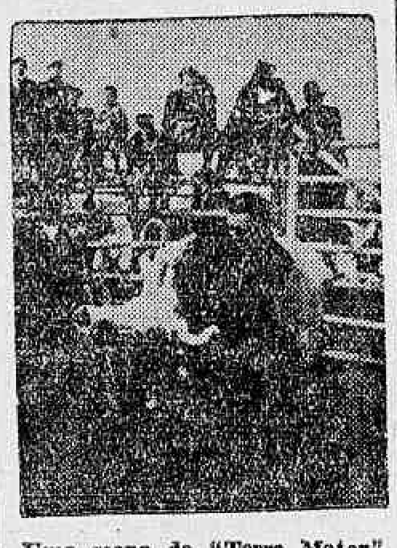

Uma scena de "Terra Mater"

sa sociedade, e o aspecto do cinema era deveras encantador, realçado pela graça e belleza do publico feminino que, em maioria ali se achava para apreciar o desenrolar das scenas de "Terra Mater".

Muito se tem falado acerca desse film, e não era para estranhar a ansiedade que todos demonstravam em vel-o.

Effectivamente tudo quanto se tem escripto ao seu respeito, tem sido a expressão da verdade, não havendo o minimo vestigio do exaggero e, sejamos justos, o film excedeu a nossa expectativa.

Os artistas que em "Terra Mater", tomam parte, revelam-se de uma competencia rara. Alem disso, foram escolhidos bellissimos typos de mulheres, e que possuem lindas vozes.

Todo o film é, pois, uma revelação de arte, e que bem se pode affirmar com toda convicção, que elle marca o resurgimento da arte cinematographica italiana. Notavam-se em todos os presentes o agrado e a magnifica impressão que o film estava produzindo.

Com uma lagrima, elle redimiu todo o seu erro passado

"TERRA VIRGEM" E' O FILM BELLISSIMO QUE VEREIS 2.ª FEIRA, NO ELDORADO, COM UMA GOSADA COMEDIA DE LAUREL E HARDY

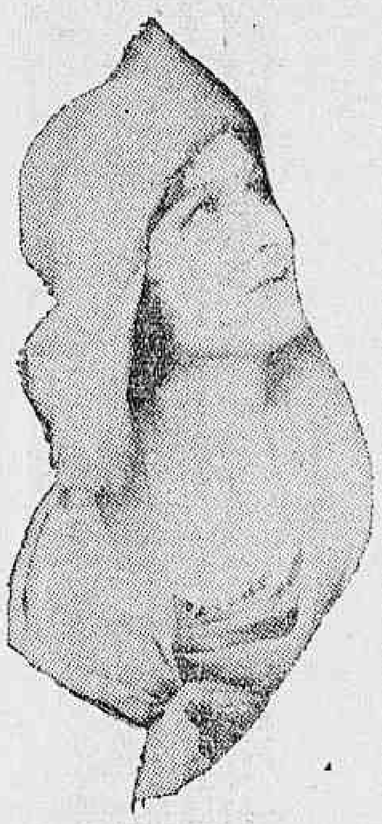

Eleonor Boardman

De nada valeram os rogos da esposa querida. Para cumprir uma vingança, elle partiu e durante dois annos foi tido como morto. A esposa e o filhinho sós e abandonados, quasi succumbiram ao trabalho e ao frio. Um amigo, porém, surgiu, reacendendo no peito o fogo da antiga paixão, soccorreu aquella que sempre amara. Em recompensa, a joven esposa com elle se uniu pelos laços do matrimonio.

Mas o primeiro marido voltou e entre a gratidão pelo amigo que a soccorrera e o primeiro esposo, o pae de seu filho, o homem que primeiro fizera vibrar o seu coração, ella teve que escolher. Qual deveria ser o eleito?

Nesse lance empolgante de "Terra virgem", Eleonor Boardman se mostra a artista incomparavel que sabe, — não apenas representar um film, — mas viver em toda a intensidade o papel de mãe e esposa, realizando uma interpretação verdadeiramente formidavel.

No mesmo programma, o Eldorado apresentará Laurel e Hardy, — o gordo e o magro da Metro Goldwyn, — em "Que noite!", uma ultra impagavel comedia inedita, em quatro actos, falados num estupendo hespanhol.

Que coisa magnifica este anno veremos o maior dos films de Chevalier!

E' verdadeiramente maravilhoso isso que a Paramount nos promette: apresentar ainda este anno, "O Tenente Seductor", o maior dos films de Chevalier, o film que supera em muito, "Alvorada de Amor", até agora acclamado como a maior criação do famoso "chansonnier" e como o mais completo dos films do cinema.

FOTOESMALTES PARA SEPULTURAS VALENTIM. TEL. 2-4129

O Parisiense exhibirá na proxima semana "Amores de uma imperatriz"

Alguns dias mais e teremos novamente "Amores de uma imperatriz", o maravilhoso superfilm do Programma Urania, que resurge para a conquista de novas glorias e triumphos novos. "Amores de uma imperatriz" é uma producção que se impõe pelo seu luxo, pela sua grandiosidade e pelas suas proporções faustosas, impressionando pela maneira com que se desenrola o seu enredo suggestivo, arrebatador e singular, e pela maneira como a grande Lil Dagover conduz o seu difficilimo papel. Vivendo a vivandeira que se tornou imperatriz ao milagre do corpo seductor e ao milagre de sua "coquetterie".

"Mulher" — além de offerecer um romance cheio de paixão e ternura — tambem possue momentos comicos

O romance que "Mulher" vae contar ao publico do Rio, a partir de segunda-feira proxima, dia 12, é um dos mais bellos que o nosso cinema já focalizou. Mas, esse film da Cinédia — a grande companhia de films brasileiros — não é somente um drama, uma historia apaixonada e terna, uma serie de momentos dramaticos ou motivos sentimentaes, ha tambem, em todo o correr de seu enredo, bocados de bom humor, trechos

Celso Montenegro, em "Mulher", onde tem um extraordinario desempenho

de comicidade, pequeninos fios de graça que amenizam o entrecho.

Em "Mulher" o lado comico é defendido por Paulo Marra, Ivan Villar, e por muitas anecdotas que os letreiros contam em momentos opportunos. Assim, sendo um film de luxo, com interiores elegantes e modernos, montagens de muito bem gosto, um cunho accentuado de elegancia que as toilettes das artistas offerecem, "Mulher" é desses trabalhos destinados a successo.

O Capitolio, a casa mais elegante da Paramount, no Quarteirão vae encher-se no dia da première e, seguramente, durante todo o resto da semana. Carmen Violeta, Celso Montenegro, Milton Marinho, Alda Rios, Ruth Gentil, Giba Cavallieri, são figuras que se encarregam dos principaes papeis do film da Cinédia.

Estamos a caminho do Eldorado!

E' preciso ver, é preciso ouvir "Maridos conformados", para verificar do que são capazes, juntos, Adolphe Menjou e Leila Hyams!

Adolphe Menjou, que comprehende esposas incomprehendidas em "Marios Conformados"

E' preciso vêr, é preciso ouvir "Maridos Conformados" — o film que vae dar que falar, o film elegantissimo que, segunda-feira, no Palacio-Theatro, vae marcar mais uma estréa elegantissima da M.-Goldwyn-Mayer, nesta temporada — é preciso ver, sentir, admirar esse film, para verificar do que são capazes, juntos, Adolphe e Leila, para que se verifiquem o grão de finura e encanto dessas duas criaturas que a Metro-Goldwyn-Mayer tão intelligentemente reuniu nesse film. O encanto dessas scenas... A malicia desses episodios... E aquelle episodio desenrolado no appartamento de Adolphe Menjou, e em que Leila Hyams tem vontade de derramar vinho no vestido, com uma intenção deliciosamente peccaminosa... Não é sem razão que se affirma que "Maridos Conformados" é o film que vae dar que falar... O publico que fôr ao Palacio-Theatro o dirá, encantado, apaixonado por mais um successo da Metro-Goldwyn-Mayer...

O que ha a admirar em "Sanssouci", o film formidavel do Programma Urania que vem ahi

Entre as muitas bellezas de "Sanssouci", esta formidavel e sumptuosa realização da "Ufa", destacam-se as scenas de uma festa com baile á fantasia, no palacio do Conde Bruchl, em Dresden, e o referido concerto de flautas em Sanssouci, particularmente encantadoras no que diz respeito á architectura, á photographia, á direcção de scena e á interpretação artistica — tudo isso formando um ambiente de prazer puramente esthetico. A fuga do major Lindeneck é tambem um capitulo bastante emocionante pelo movimento que se aprecia nessa passagem do film.

THEATRO

Primeiras

"FIEL AMIGO" — NO REPUBLICA

A Companhia de Comedias Adelina-Aura Abranches, deu hontem em 4ª récita de assignatura a comedia franceza de Bodet (cujo nome não figurava no programma) traduzida por José Galhardo, "Fiel amigo". Peça para fazer rir com um entrecho attracente e muito bem explorado. "Fiel amigo", teve uuma interpretação brilhantissima por parte dos principaes elementos da Companhia Portugueza, a cuja frente estão nomes festejados na scena do paiz amigo, como Adelina, a gloriosa actriz, Aura, sempre e cada vez mais graciosa, Raphael Marques e outros.

Adelina foi a Princeza inconfundivel de graça, uma caricata extraordinaria. Aura, inexcedivel na Rosa, Raphael Marques no Barão, A. Sacramento no Macharel, Luiz Felippe no Alberto.

Dois factos merecem registro Elvira Velez, a actriz applaudida e sempre querida, que fez uma pontinha que appareceu duas vezes apenas, dando uma lição ás nossas estrellas e a distincta e intelligente Alice Ogando, poetisa e escriptora, que impressionou mal aquelle "cacoette" de cheirar o nariz, destoando tanto de sua linha de distincção. E' um reparo que fazemos apenas para o seu bem. O mais, foi um espectaculo que honra a temporada actual do theatro Republica e merece ser visto.

JOSE' LYRA.

A primeira de hoje, no Recreio

Conforme se tem annunciado, realiza-se, hoje, no theatro Recreio, as primeiras representações da revista "Miss Esther Lina", de Miguel Santos e Luiz Iglezias, com musica deliciosa de varios autores.

Damos abaixo os titulos dos quadros e distribuição dos papeis pela ordem de entradas em scena:

1 — Reino dourado; 2 — Industrias nacionaes; 3 — Rumba; 4 — O plano de Fanfarrão; 5 — Voz de ouro; 6 — Costumes em moda; 7 — O berço...; 8 — Tua falsidade; 9 — A criada não mentia...; 10 — Nena; 11 — No stant do estudante; 12 — A lenda das rosas; 13 — Rosas vermelhas; 14 — Saudade de iVenna; 15 — Os que andam cá fóra...; 16 — Visita ao hospicio; 17 — Mexicanos; 18 — A carne é fraca; 19 — Fanfarronadas; 20 — Mulher para dois; 21 — Na hora certa; 22 — A hora do progresso.

O Eldorado vae apresentar brevemente os sensacionaes fantoches do cav. E. Salici

Vamos ter o prazer de ver, novamente, a Grande Companhia de Fantoches Lyricos, do Cav. E. Salici, que a Empresa Viggiani contratou e que o "Eldorado" vae apresentar ainda este mez. Os fantoches do Theatro dei Piccoli, de Milão, têm fama mundial. Quem os vê, garante e affirma que, no genero, nunca se alcançou coisa melhor. São unicos, são inimitaveis, são estupendos.

Apresta-se o acabamento do Carlos Gomes

Apresta-se o acabamento do novo Theatro Carlos Gomes, situado no antigo local em que funccionava o seu homonymo, em um predio moderno de sete andares, projecto do engenheiro Bernard, da firma Gusmão, Dourado & Baldassini, executada pela Companhia Constructora Nacional. E' intenção da Empresa Paschoal Segreto, achando-se intensificados como estão os trabalhos de acabamento do theatro, convidar os representantes da imprensa, dentro de breves dias, para uma visita ao Theatro Carlos Gomes.

(Continua na 7ª pagina)

VIDA MUNDANA

ANNIVERSARIOS

Fazem annos hoje:

As senhoras: — Antonina Franco Villela, esposa do sr. José Adolpho Villela, funccionario publico municipal; Elsina Cardoso, esposa do sr. Lourival Brito Cardoso, commerciante nesta praça e Albertina Carneiro Lessa, esposa do capitão Firmino Pinheiro Lessa.

As senhorinhas: — Nathalia Oliveira, filha do dr. Armando J. Oliveira; Consuelo Magalhães, filha do coronel Zeferino Magalhães e Lourdes Almeida, filha do sr. Pedro Paulo de Almeida, commerciante.

Os senhores: — Elpidio Fernandes Bastos, funccionario do Lloyd Brasileiro; Eduardo Costa, commerciante nesta capital; Samuel Koffman, negociante e Paulo Andrade, academico de direito.

— Faz annos, hoje, o joven Walkyrio de Wilton Morgado.

NASCIMENTOS

Acha-se em festas o lar do dr. Manoel Felicio dos Santos e de sua exma. esposa, d. Dulce Felicio dos Santos, com o nascimento de um filhinho, que se chamará Francisco de Assis.

CASAMENTOS

Com a senhorinha Beatriz da Cruz Machado, casa-se, amanhã, o sr. José Martins, negociante em nossa praça. O acto cerimonial será effectuado ás 4 horas da tarde, na residencia dos paes da noiva, á Avenida Suburbana n. 73.

FESTAS

A professora Isabel de Verney Campello, cathedratica do Instituto Nacional de Musica, vae realizar, no Theatro Municipal, uma audição de suas alumnas, a caracter e com scenas, orchestra e côro.

Tomam parte nesta festa de arte as senhorinhas Maria de Lourdes, Sá Earp, Elisa Carvalho, Enelda Silva, Olga Rodrigues e a senhora Lygia Gomes Pereira.

A audição terá logar no dia 22 do corrente, ás 21 horas.

— Tem sido de um verdadeiro enthusiasmo o movimento em torno do festival beneficente, promovido pelos socios da União dos Empregados em Hoteis, Restaurantes e Congeneres, patrocinado pela propria União e apoiado pela "Internacional de Garçons", cuja finalidade constitue um auxilio aos companheiros de classe desempregados, quer da "União" ou de outras congeneres.

JANTARES

Hoje, no Jockey-Club, será offerecido um jantar ao dr. Stephan Duggan, director do Instituto Internacional de Educação.

Esta homenagem foi promovida por membros da Associação Brasileira de Imprensa e varios admiradores do dr. Stephan Duggan.

As listas de adhesões encontram-se na séde da A. B. E., á avenida Rio Branco n. 52, 2º andar.

ANTARCTICA
GUARANA' E CERVEJA
TELEPHONE 2-5181

FORMATURAS

Com lisonjeiras approvações concluiu o curso de bacharel em sciencias juridicas e sociaes, na Faculdade de Direito de S. Paulo, o joven dr. Irineu Campanhã, nosso confrade da imprensa paulista.

Indo a Therezopolis
PROCURE O
VARZEA PALACE
:—: HOTEL :—:

HOJE
INAUGURAÇÃO DA
CASA HASSON
o mais importante estabelecimento do Brasil especializado em
NOVIDADES DE
Sedas-Lãs-Veludos
68, Gonçalves Dias, 68 (antiga FAMA)
CASAS FRATERNAES
EM PARIS
23, RUE D'HAUTEVILLE
33, CHAUSSÉE D'ANTIN
EM S. PAULO
39-A, RUA DIREITA
14-A, RUA BARÃO DE ITAPETINGA
5 % das vendas até o dia 20 de Outubro reverterão em beneficio da "Pró Matre" e "Pequena Cruzada"

Secretaria do Gabinete do Interventor carioca

A POSSE, HONTEM, A' TARDE, DO NOVO DIRECTOR

Realizou-se, hontem, ás 14 1|2 horas, no gabinete do interventor, a posse do commandante Bulcão Vianna, no cargo de director de secretaria do Gabinete, cargo para o qual foi nomeado em substituição ao tenente Alencastro.

A' cerimonia compareceram varios amigos do novo chefe de serviço da Prefeitura.

Mais uma revolução!
Innumeras revoluções têm sacudido o mundo nestes ultimos tempos, mas nenhuma tão sensacional como a que se espera com o apparecimento do
"PAPEL - SABÃO"
brevemente, no mercado brasileiro!
EM CARTEIRINHAS DE FINO ACABAMENTO, PARA BOLSO, A DEZ TOSTÕES.

Notas Sportivas

Paysandú A. C.

Programma dos festejos do club acima, a se realizar sabbado, 10, em sua séde, á villa Pereira Carneiro, 120:

20 horas— Inauguração da temporada nocturna de basket-ball com o match disputado entre dois teams do club, que terão a seguinte organização:

Team — Romão Botelho — Aurelio — Jesus — Attilio — Arnaldo e Mauricio.

Team Henrique Rego — Murillo — Haroldo — Edmundo — Drummond e Fernandes.

Reservas — Haroldo, Allen, Claudio, Octavio e Walter.

21 horas — Sessão solenne e entrega das medalhas do campeonato dos Pequenos Clubs, conquistadas pelo "onze" Paysanduense, do qual saiu invicto.

As medalhas serão entregues aos jogadores por suas respectivas madrinhas.

O "onze" vencedor é o seguinte: Olavo, Derly, Carlinhos, Jesus, João, Ziza, Reynaldo, Deco, Dunga, Almir, Dadá, Walter, Gilberto e Manoel.

22 horas — Terá inicio nos salões do club um retumbante baile, ao som de maravilhoso "jazz" do professor "Camarão", em homenagem aos campeões.

Nota — Não haverá convites especiaes. A entrada será com o recibo n. 10.

Festa de N. S. da Guia

GRUPO DOS ESCOTEIROS S. SEBASTIÃO DA CAPELLA DE N. S. DA GUIA

Attendendo á festa que se realizará em pról dos escoteiros de N. S. da Guia, a 11 do corrente, solicita-se o auxilio dos catholicos de todos os bairros quanto á acquisição de entradas e prendas, uma vez que, dos productos apurados, a direcção do grupo pretende proteger os escoteiros pobres.

Outrosim, communica-se que qualquer auxilio poderá ser entregue na supracitada capella (no fim da rua Lins de Vasconcellos), e que as entradas serão encontradas nos diversos grupos de escoteiros e na capella ou na rua Carolina Santos n. 33.

Club de Regatas Icarahy

Promette revestir-se de grande brilhantismo a festa esportiva-social que a directoria do C. R. Icarahy offerece aos seus associados e familias no proximo domingo, 11 do corrente.

A's 19 1|2 horas terá inicio um jogo de volley-ball entre as esquadras principaes do club local e do Brasil, realizando-se em seguida disputadissimo encontro de basket-ball entre as mesmas equipes.

As dansas começarão ás 21 horas, terminando á 1 hora, animadas por excellente "jazz-band".

A directoria previne aos associados que o ingresso na séde será feito com a apresentação do recibo do corrente mez (n. 10), não havendo convites especiaes.

Club de Regatas Guanabara

O Club de Regatas Guanabara abrirá os seus luxuosos salões domingo, para uma reunião dansante que a directoria offerece aos seus associados e familias. As dansas terão inicio ás 20 horas, prolongando-se até 1 hora do dia seguinte. Tocará a "American Jazz".

A entrada dos socios será feita mediante a apresentação da carteira social, com o recibo de outubro corrente (sem excepção), podendo os mesmos fazer-se acompanhar de pessoas de sua familia, a saber: mãe, esposa, filhas e irmãs solteiras.

O salão será aberto, para os associados que desejarem assistir á regata promovida pelo Grupo de Regatas Gragoatá, ás 13 horas.

Torneio interno de basket-ball do Tijuca Tennis Club

O director de sports previne aos associados que as inscripções de basketball terminarão impreterivelmente no dia dez do corrente.

GYMNASTICA

O director de cultura physica, do Tijuca Tennis Club, convida a todos os associados, a tomarem parte nas aulas de gymnastica, cujo horario é o seguinte: — Para senhores: 6 1|2 ás 7 1|2 horas da manhã. Para moças: das 8 ás 9 e para rapazes, das 9 ás 10 horas, ás terças e quintas-feiras.

A 3ª partida entre o America e o Carioca

Realiza-se, hoje, no gymnasio da rua Guanabara, o 3º jogo de basket-ball, entre o Carioca e o America, em disputa da eliminatoria regulamentar.

A Marinha, na regata da Lagoa das Garças

A Liga de Sports da Marinha vae concorrer á regata de 8 de novembro, na Lagoa das Garças, dando maior brilhantismo á Federação Nautica da Lagoa Rodrigo de Freitas, ex-Liga Nautica de Veleiros.

O Grupo da Bola Verde na regata de domingo

A directoria do "Grupo da Bola Verde", cumprindo o seu programma festivo acaba de fretar o navio "Joaquim Tavora", que, partindo ás 11 horas das docas do Lloyd Brasileiro, conduzirá os socios e familias dos mesmos, ás regatas da Enseada de Botafogo.

Tennis

COMO O GRAJAHU' TENNIS CLUB VAE COMMEMORAR O SEU ANNIVERSARIO

O programma de festas do Grajahu' para o presente mez é o seguinte:

Dia 11 (domingo) — A's 8 horas — Tennis, entre o Guanabara T. C. e o Grajahu', ás 12 horas — Feijoada offerecida aos elementos do Guanabara T. C. e socios do Grajahu'; ás 5 horas — Festa infantil (sportiva), ás 9 horas, domingueira dansante.

Dia 12 (segunda-feira) — ás 8 horas — Jogos de volleyball entre a directoria e sub-directoria; ás 10 horas — Serviço servido a todos os socios presentes: sorvete, biscoutos, etc.; ás 10 horas — Um director falará aos associados, a respeito do que tem feito o Grajahu' T. C.

Dia 13 (terça-feira) ás 8 horas — "Noite de ping-pong"; a seguir, haverá dansa no salão.

Dia 14 (quarta-feira) ás 8 horas — Noite do volleyball. — Tomarão parte, uma equipe do Departamento feminino e duas equipes do departamento masculino, que disputarão contra o America F. C. e o Internacional de Regatas.

Dia 15 (quinta-feira), ás 20 horas — Noite do basketball. As duas equipes principaes do Grajahu' jogarão contra o Fluminense e o Collegio Militar. A seguir haverá dansa no salão.

Dia 15 (sexta-feira) ás 20 horas — Noite de variedades. Tomarão parte os principaes amadores e artistas do Rio de Janeiro.

Dia 17 (Sabbado), ás 22 horas — Grande baile de anniversario. A séde será ricamente ornamentada e haverá grande numero de surpresas.

Dia 25 (domingo) — ás 21 horas) — Domingueira dansante.

Rowing

O 25º ANNIVERSARIO DO CLUB DE REGATAS PIRAQUE

Realizam-se, hoje, as grandes festas commemorativas da passagem do 25º anniversario de fundação do Club supra, filiado á Federação Nautica da Lagoa Rodrigo de Freitas.

O programma obedecerá:

a) 6 horas: salva de 21 tiros.

b) ás 9 horas, baptismo do canoe "Santarem" e novo pavilhão social, offerecido pelo philonauta sr. Eduardo Loureiro.

c) ás 16 horas — sessão solenne, entrega de medalhas e segunda vesperal dansante, com o concurso de dois jazz-bands.

Para as festas da descoberta da America, a

Loteria Federal

Para sabbado, 10

ORGANIZOU UM PLANO DE

100 CONTOS

(Integraes)

2.º PREMIO .. 20 CONTOS
3.º PREMIO .. 10 CONTOS
4.º PREMIO .. 5 CONTOS

E mais 3.158 premios no total de 252 contos

Bilhete inteiro .. .. .. 20$000
Fracção .. .. 2$000

Preços annunciados pelas casas de loterias

A Companhia de Loterias Nacionaes mantem em sua séde, á rua 1.º de Março, 110, um balcão onde os seus bilhetes são vendidos SEM AGIO, pelos preços estabelecidos nos planos approvados pelo Ministerio da Fazenda.

O Botafogo F. C. presta uma homenagem aos enxadristas de São Paulo

A directoria do Botafogo F. C. recebendo amanhã a visita de uma delegação de enxadristas da Federação Paulista de Xadrez, que vem ao Rio especialmente para disputar com o seu team, o returno do match realizado em principios deste anno em São Paulo, resolveu offerecer-lhe, em homenagem, o jantar dansante de domingo proximo. Os enxadristas de São Paulo serão convidados a jantar domingo no Botafogo F. C., assistindo depois á reunião dansante que lhes é dedicada. Uma excellente orchestra tocará das 21 horas á meia noite. A directoria do Botafogo F. Club communica aos socios que o ingresso será, como de costume, com a apresentação do titulo de quitação do mez e carteira de identidade social.

Dr. Brandino Corrêa

Molestias do apparelho Genito-Urinario no homem ou na mulher — OPERAÇÕES — Utero, ovarios, prostata, rins, bexiga, etc. Cura rapida por processos modernos sem dôr da

GONORRHE'A

e suas complicações: — Prostatites, orchites, cystites, estreitamentos, etc. Diathermia. Darsonvalização. R. Republica do Perú' n. 23, sob. das 7 ás 9 e das 14 ás 18 horas. Domingos e feriados das 7 ás 9 horas

FACTOS POLICIAES

GOSARA' DE IMMUNIDADES?

O menor Paschoal Pereira, residente á rua Gonçalves n. 9, hontem á noite, dirigindo-se á Leiteria situada á rua dos Coqueiros, 72, ali entrou, começando a gracejar com o seu proprietario.

Este, porém, que é de máos bofes, não esteve pela coisa e, saindo do balcão, pegou o pequeno pelo braço, dando-lhe uns cascudos.

Como a victima, ao se vêr solta, lhe dissesse alguns desafóros, Rodrigues Maia tomou de uma faca e saiu em perseguição do referido menor para espancal-o.

A policia do 9º districto teve conhecimento do caso, mas não puniu o homem. Que haverá?

ATROPELADO POR UM AUTOMOVEL

Francisco de Souza Rodrigues, funccionario municipal, ao atravessar o campo de S. Christovão foi colhido por um automovel.

Soccorrido pela Assistencia, Rodrigues, que soffrera fractura do frontal, foi internado em estado grave no Hospital de Prompto Soccorro.

Hontem, aggravando-se o seu estado, o infeliz funccionario veiu a fallecer, sendo o seu cadaver removido para o necroterio do Instituto Medico Legal.

O 10.235 FEZ UMA VICTIMA

Cosme Balthazar, residente á rua Rademaker, n. 41, foi hontem victima do automovel numero 10.235, na avenida Vinte e Oito de Setembro.

Com contusões e escoriações generalizadas, Cosme, depois de medicado na Assistencia Municipla, retirou-se para sua residencia.

O motorista culpado fugiu, tendo o commissario Lyrio, de serviço no 16º districto, tomado as providencias necessarias sobre o caso.

POR CAUSA DOS GALANTEIOS

O nacional Moacyr de tal, ha muito vivia maritalmente com Benedicta de Jesus, preta e residente á rua da America n. 155.

Ultimamente, porém, Moacyr começou a arrastar a aza á mundana Geraldina Alves de Oliveira, moradora á rua Julio do Carmo, 364.

A coisa chegou aos ouvidos de Benedicta, que se dirigiu á casa de Geraldina, para tomar satisfações.

As duas mulheres, após discutirem, engalfinharam-se em luta corporal, indo parar na delegacia do 9º districto, onde Benedicta ficou detida.

O AUTO-CAMINHÃO CAPOTOU, SAINDO TRES PESSOAS FERIDAS

O auto-caminhão n. 658, dirigido pelo motorista Luiz Affonso e de propriedade de Augusto Ferreira, hontem foi contratado pelo barbeiro Luiz Rocha da Silva, para fazer uma mudança, no Cabuçu', no Engenho de Dentro, para a rua dos Diamates, 20, a Estação do Sapé.

Carregado o vehiculo com os moveis de propriedade de Luiz Rocha, este, afim de observar a viagem, tomou logar no auto-caminhão, em companhia de seus filhos: Filismino, de 10 e Ondina, de 7 annos de edade.

Enquanto isso o auto-transporte rodava com destino a Madureira, afim de tomar a direcção do Sapé.

Ao passar o 658 pela estrada Marechal Rangel, quando levava certa velocidade, em frente ao predio n. 196, o seu conductor deu um golpe na direcção afim de sair dos trilhos e dar passagem a um vehiculo.

Na manobra que tentou, o motorista Luiz Affonso foi infeliz, pois o auto-caminhão não a obedeceu e tendo as rodas trazeiras presas aos trilhos, capotou e virou.

Na quéda, foram atirados ao sólo os moveis e bem assim: Augusto Ferreira, que viajava no vehiculo, que recebeu fractura da bacia; Luiz Rocha, que teve forte contusão na perna esquerda e Moacyr Rocha, irmão de Luiz, que tambem acompanhava a mudança, que recebeu fractura do braço esquardo.

Os feridos foram soccorridos pela Assistencia do Meyer sendo em seguida Augusto e Moacyr internados no Hospital de Prompto Soccorro.

A policia do 23º districto abriu inquerito para apurar o desastre.

NUM ENCONTRO DE UM AUTO-OMNIBUS COM UM FORD E UM AUTOMOVEL PARTICULAR, SAEM DOIS SOLDADOS FERIDOS

O desastre occorreu na manhã de hontem, na avenida 28 de setembro.

O auto-omnibus n. 282, dirigido pelo motorista Bernardino Gonçalves, nas proximidades da rua Felippe Camarão, apanhou o Ford n. 53, da Policia Militar e este por sua vez foi de encontro ao automovel particular n. 5.183, dirigido pelo chauffeur Oscar Maia.

Do choque resultou ficar o Ford, que era dirigido pelo soldado n. 246, da 1ª secção do Corpo Auxiliar, Flavio Cerqueira Campos, bastante damnificado e feridos os seus passageiros: o anspeçada Mario Manoel do Nascimento e o soldado n. 206 da 2ª companhia do 3º Batalhão, todos da Policia Militar, que receberam ligeiros ferimentos pelo corpo.

Os dois outros vehiculos tambem soffreram avarias.

Os feridos foram soccorridos pela Assistencia, sendo recolhidos ao Hospital da corporação a que pertencem.

A policia do 16º districto tomou conhecimento do facto.

Um "bicheiro" preso no largo de São Francisco

O delegado dr. Frota Aguiar, encarregado da campanha do "jogo do bicho", procedendo uma diligencia no Largo de São Francisco, conseguiu effectuar a prisão, em flagrante, do individuo Antonio Sergio, que bancava o "bicho" na porta do predio numero 36.

Em poder do contraventor foram encontradas algumas listas.

SUPREMO TRIBUNAL FEDERAL

OS JULGAMENTOS DE HONTEM

Conflicto de Jurisdicção (Embargos)

N. 896 — Rio de Janeiro — Embargante, a Empresa de Lacticinios do Entreposto Municipal de Nictheroy, S. A. — Embargados, Antonio Lyra e outros. — Rejeitaram os embargos, unanimemente.

Acção rescisoria (Embargos)

N. 36 — D. Federal (Decreto n. 20.106 de 13 de junho de 1931) — Embargante, Joaquim da Silva Guimarães. Embargada, a União Federal. Rejeitaram "in limine", os embargos por consideral-os relevantes, unanimemente.

Revisões Criminaes (Embargos)

N. 2.522 — D. Federal — Embargante, Celina Machado. — Converteram o julgamento em diligencia para que os autos sejam revistos pelos ministros revisores.

N. 2.268 — D. Federal — Peticionario, Rodolpho Godofredo da Costa Araujo. Rejeitaram os embargos.

N. 2.889 — D. Federal — Embargante, Lucio Augusto dos Santos. Foram recebidos os embargos para desclassificar o delicto, para o art. 294 parag 2º do Codigo Penal.

Appellações Civeis (Embargos)

N 4.130 — Rio de Janeiro — Embargantes, d. Dejanira de Vasconcellos e outros. Embargada, a União Federal. Rejeitaram os embargos.

N. 4.787 — D. Federal — Embargantes, E. G. Bentes & Cia. Embargada, a União Federal. Rejeitaram os embargos.

N. 5.107 — Rio de Janeiro — Embargante, Antonio Miguel de Azevedo Silva. Embargada, Maria Bonifacia Terra. Rejeitaram os embargos, unanimemente.

N. 5.106 — Matto Grosso (Decreto n. 20.106 de 13 de junho de 1931) — Embargante, o Banco Nacional do Commercio. Embargado, dr. Carlos Brown. Converteram o julgamento em diligencia para fazer-se a revisão, unanimemente.

Aggravos de Petição (Embargos)

N. 5.223 — S. Paulo (Preliminar de embargos) — Embargante, o Bank of London and South America, Limited. Embargada, a Fazenda Nacional. Receberam "in limine" os embargos para serem devidamente processados, por consideral-os relevantes.

N. 5.234 — S. Paulo — Embargante, a Fazenda Nacional. Embargada, a Companhia Paulista de Estradas de Ferro. Rejeitaram "in limine" os embargos, por consideral-os irrelevantes, unanimemente.

N. 5.271 — S. Paulo — Embargante, a Casa Bancaria Minervino & Filhos. Embargada, a Fazenda Nacional. Rejeitaram os embargos pela interrupção da prescripção, unanimemente.

N. 5.350 — S. Paulo (Decreto n. 20.106 de 13 de junho de 1931) — Embargante, a Cia. Chrystalleria Barone. Embargada, a Fazenda Nacional. Rejeitaram "in limine" os embargos por não serem relevantes, unanimemente.

Carta Testemunhal (Embargos)

N. 5.329 — S. Paulo (Decreto n. 20.106 de 13 de junho de 1931) — Embargante, dr. Ignacio Bueno de Miranda, na qualidade de herdeiro e inventariante do Espolio de Francisco Bueno de Miranda. Embargado, Joaquim Bueno de Miranda. Rejeitaram "in limine", os embargos por serem irrelevantes, unanimemente.

Recurso Extraordinario (Embargos)

N. 832 — Bahia — Embargante, Companhia Linha Circular de Carris da Bahia, Cie. d'Eclairage da Bahia. — Preliminarmente, rejeitaram os embargos para confirmar o accordão que tomou conhecimento do recurso extraordinario; "de meritis": rejeitaram os embargos para confirmar o accordão embargado, unanimemente.

Encerrou-se a sessão ás 17 horas e 45 minutos.

MARITIMAS

NO LLOYD BRASILEIRO

O commandante Octavio Guedes, chefe do Departamento de Navegação do Lloyd Brasileiro, assignou hontem as seguintes nomeações de officiaes: radiotelegraphista João Hamaty, para o "Miranda"; praticante de machinas Antenor de Souza Martins, para o "Siqueira Campos" e o 4º machinista Domingos Luiz da Costa, para o "Barbacena".

O PRESIDENTE DO CLUB DE OFFICIAES PEDIU LICENÇA

Pediu licença por alguns mezes do cargo de presidente do Club dos Officiaes da Marinha Mercante, o commandante Roberto Mallaguthi, recentemente eleito.

CHEGOU O "COMMANDANTE RIPPER"

De regresso dos portos do Norte, chegou o "Commandante Ripper" que trouxe para esta capital cerca de 300 passageiros. A nave do Lloyd Brasileiro veiu sob o commando do capitão de longo curso Adhemar Ribeiro.

UNIÃO GERAL DOS T. T. MARITIMOS E PORTUARIOS

Está marcada para amanhã, ás 19 horas, uma assembléa ordinaria dos associados da União Geral dos Trabalhadores em Transportes Maritimos e Portuarios do Brasil, afim de serem tratados assumptos de interesse da classe.

:: TURF ::

Registro turfista

Um amigo dedicado affirmava-nos hontem que a situação turfista desta capital é cada vez melhor e tão convencido estava, que trazia aos nossos olhos as columnas de um vespertino onde se encontrava minuciosa estatistica comparativa do movimento de apostas no Jockey e no Derby Club.

Ali registrava-se treze mil e tantos contos para o hippodromo da Gavea e quatro mil e tantos para o Itamaraty, com uma differença para menos, em relação a este ultimo, de cerca de nove mil contos em pouco menor numero de reuniões.

Confessamos que não haviamos dado conta de uma superioridade tão grande favoravel ao Jockey Club, ainda mais porque é um trabalho meticuloso que se recommenda aos que têm tempo e merecem os applausos dos turfmen exigentes.

E continuava o amigo, procurando desfazer o nosso espanto, assegurando-nos que não deviamos ter duvidas sobre a phase brilhante do actual turf carioca.

Em que pese a contrariedade de muitos, sempre fomos francamente partidarios da fusão, que o amigo contesta, entendendo que seria isso o sacrificio dos que vivem do turf, e, de tal forma, manifestou-se sobre o caso, que já nos vae convencendo de que realmente estamos errados. De facto a existencia das duas sociedades torna-se necessaria para maior campo de acção dos proprietarios e dos profissionaes e mesmo para o grande publico turfista que precisa experimentar emoções das coisas boas e más.

Se não existissem as duas entidades, não nos seria possivel comprovar aquella esmagadora superioridade no movimento das apostas. E não teriam conseguido, como na ultima inscripção, organizar um programma com oito carreiras, das quaes os premios Derby Club e Excelsior haviam reunido tres animaes cada um, para mais tarde corrigir-se esse mesmo programma com a suppressão do premio Excelsior a inclusão de tres outros animaes no Derby Club e a organização do premio 17 de Setembro e hontem a retirada do premio que tem o nome da sociedade para a nova inclusão de um match entre os potros Rex e Kzarina.

E assim é possivel, como faltem dois dias para a festa, que appareça ainda alguma outra novidade. Depois a existencia de ambas é, vamos chegando a conclusão, absolutamente indispensavel. E' preciso o prado do povo onde este tenha sempre alguma coisa mais que fazer do que propriamente interessar-se pela sua exclusiva finalidade.

O Classico do dia 18

Na reunião do dia 18, no Hippodromo Brasileiro, será disputado o Premio Classico "F. V. de Paula Machado", reservado ás potrancas nacionaes de tres annos.

Estão alistadas nessa prova: — Xiririca, Xalxyrem, Xire, Xerasia, Xanarié, Xinxilha, Xanacy, Xaca, Xelma, Mensonge, Estrella do Sul, Xipotuba, Morungava Ipyra, Nupançára, Xendi, Colméa, Walkyria, Helvetia, Indiana, Barraka, Kalmia, Haya, Flor da Matta, Desastrada, Ximena e Xinaré (27).

Dessas potrancas, é provavel que confirmem suas inscripções: — Xiririca, Xerasia, Xire, Xipotuba, Xendi, Kalmia, Barraka, Haya e Flor da Matta.

Xiririca que em 21 de junho já se sagrou como "rainha dos dois annos", está em condições de confirmar aquelle seu titulo.

A filha de Miragaya correrá, domingo proximo, em S. Paulo, disputando o G. P. "America", competindo com Haya, Xerasia e Barraka, e, no domingo seguinte, aqui estará para confirmar aquelle seu compromisso classico como a mais provavel vencedora.

O Betting do Derby

Para constituirem o betting da reunião de domingo, no Itamaraty, foram escolhidas, pela directoria do Derby Club, as seguintes carreiras:

"Itamaraty", "Progresso" e "17 de Setembro".

Vae cuidar da saude

Alvaro Rodrigues, um dos mais habeis pilotos do Itamaraty, encontra-se enfermo.

O profissional riograndense embarcará breve para Porto Alegre, afim de cuidar seramente da saude.

Um turfman riograndense

Pelo "Araraquara", chegou, hontem, de Porto Alegre, o importante proprietario daquelle turf, sr. Manoel Anello, tendo o mesmo festiva recepção por parte de seus amigos.

Clinica de Senhoras do dr. Cesar Esteves

Tratamento sem operação e sem dôr das perturbações das Senhoras: faltas, hemorrhagias, colicas atrazos, etc. Diathermia. Largo de S. Francisco, 25, de 9 ás 11 e 1 ás 5

JOCKEY-CLUB

A FESTA DE DOMINGO NO HIPPODROMO BRASILEIRO

A festa hippica de domingo, no Hippodromo Brasileiro, promovida pela veterana das nossas sociedades turfistas, deverá attrair áquelle recanto da Gavea, uma fina e elegante concurrencia.

E' que as reuniões do Jockey Club, quer pelo lado social, quer pelo sportivo, agradam plenamente ao nosso grande publico frequentador de corridas de cavallos.

A principal prova dessa festa marcará um encontro entre Pons, o velho e inesgotavel "pretinho" do Stud Crespi, com Panache Royal, Ugolino, Duggan e Vulcain.

Sem estar numeroso, o campo do Classico "America do Sul", deste anno, está muito interessante, pois Pons e Panache Royal precederam a Flutter no G. P. "Jockey Club" e quanto a Ugolino, está bem na memoria dos nossos turfmen, a sua excellente corrida de domingo ultimo, quando secundou o "crack" Jequitibá.

Como sóe acontecer, as demais carreiras estão tambem muito bem equilibradas e proporcionarão optimos momentos a quantos comparecerem ao elegante Hippodromo Brasileiro.

O programma com chaves e cotações é o que abaixo publicamos:

1ª carreira — Premio "Liette" — 1.600 metros — 5:000$ e 1:000$

		Ks.	Cts.
1—1	Guinéo	54	17
2—2	Xamarié	52	25
3—3	Ypyra	52	40
4—4	Arlequim	54	40
5	5 Ramona	52	50
	6 Xaviana	52	50

2ª carreira — Premio "Mostrador" — 1.500 metros — 4:000$ e 800$:

		Ks.	Cts.
1	1 Faro	53	25
	2 Marouf	52	60
2	3 Macá	52	35
	4 Salvaropa	54	50
3	5 Nehuen	53	40
	6 Nada Menos	51	40
4	7 Primoroso	53	30
	8 Piauhy	51	50

3ª carreira — Premio "Aprompto" — 1.600 metros — 4:000$ e 800$:

		Ks.	Cts.
1—1	Xarão		30
2—2	Pirata		40
3—3	Catiguá		40
4—4	Tops		50
5	5 Xavier		30
	" Verdun		40

4ª carreira — Premio "Ramuntcho" — 2.200 metros — 5:000$ e 1:000$:

		Ks.	Cts.
1 —	Hiemal	50	30
2 —	Gravatá	58	40
3 —	Bury	54	40
4 —	Uberaba	54	22
" —	Vevey	54	20

5ª carreira — Premio "Metropole" — 1.600 metros — 4:000$ e 800$:

		Ks.	Cts.
1	1 Zeppelin	56	50
	2 Guaxupé	52	20
2	3 Seciliana	54	40
	4 Uiriri	56	50
3	5 Premente	51	30
	6 Lombardo	51	50
4	7 Javary	49	40
	8 Urubu'	56	60

6ª carreira — Premio "Redoutable" — 1.600 metros — 4:000$ e 800$:

		Ks.	Cts.
1	1 Umbu'	49	30
	2 Problema	50	50
2	3 Berthe	54	30
	4 Puritano	55	50
3	5 Bellatesta	49	50
	6 Neptuno	51	50
	7 Tosca	45	50
4	8 X. Raio	56	40
	9 Cacolet	51	60
	" Victoria	53	40

7ª carreira — Premio "Spahis" — 1.600 metros — 4:000$ e 800$.

		Ks.	Cts.
1—1	Vasari	52	25
2—2	Andes	56	30
3—3	Plume Dorée	50	40
4—4	Mayfair	50	40
5	5 Tropeiro	50	40
	6 Sitéa	48	60

8ª carreira — Premio "Classico America do Sul" — 3.800 metros — 20:000$, 4:000$ e 1:000$:

		Ks.	Cts.
1 —	Panache Royal	52	20
2 —	Pons	57	25
3 —	Ugolino	53	40
4 —	Duggan	50	50
5 —	Vulcain	57	70

O embarque de Timoteo

A bordo do novo paquete "L'Atlantique", segue hoje para Montevidéo o jockey Timoteo Batista que, durante onze annos, exerceu entre nós a sua profissão.

O competente piloto uruguayo vae prestar serviço ao Stud Tribuna, do qual é proprietario o distincto turfman José Lapido, grande amigo do nosso paiz.

DERBY-CLUB

A REUNIÃO DE DOMINGO

A sociedade turfista do Itamaraty fará realizar, no proximo domingo, mais uma de suas reuniões.

O programma que se compunha de oito carreiras e um desafio em perspectiva, ficou definitivamente constituido de sete pareos e mais o mencionado "match", entre Rex e Kzarina, sendo excluido, deste modo e inexplicavelmente, o pareo "Derby Club".

Será disputada nessa reunião a 7ª Eliminatoria "Criação Brasileira", para potros nacionaes que não tenham ganho as outras eliminatorias e as denominadas "Nacional".

Abaixo publicamos, com chaves e cotações, o programma official:

1º pareo — "Seis de Março" — 1.609 metros — Premios: réis 2:000$, 200$ e 100$.

		Ks.	Cts.
1º—	1 Gavea	51	17
2 —	2 Mariposa	49	50
	3 Iso	53	40
3 —	4 Rico	51	35
4 —	5 Pirajá	53	40
	6 Loreley	51	30

2º pareo — "Criação Brasileira" — (7ª prova) — 1.609 metros — Premios: 5:000$, 500$ e 250$.

		Ks.	Cts.
1º—	1 Apiahy	53	30
2 —	2 Hudson	53	40
	3 Dinar	51	50
3 —	4 Kleops	51	30
	5 Piastra	51	35
4 —	6 Colméa	51	27
	7 Savana	51	40

3º pareo — "Brasil" — 1.609 metros — Premios: 2:000$, 200$ e 100$.

		Ks.	Cts.
1º—	1 Pojucan	53	40
2 —	2 Zezé	51	25
3 —	3 Tacada	51	35
4 —	4 Kerensky	53	40
5 —	5 Encantadora	51	22

4º pareo — "Itamaraty" — 1.609 metros — Premios: 2:000$, 200$ e 100$ — (Beting).

		Ks.	Cts.
1º—	1 Little Jack	53	35
2 —	2 Gracco	53	30
	" Gambetta	51	40
3 —	3 Tentadora	51	40
	4 Sumaré	53	40
4 —	5 Amizade	51	50
	6 Africano	53	35

5º pareo — "Progresso" — 1.609 metros — Premios: 2:000$, 200$ e 100$ — (Beting).

		Ks.	Cts.
1º—	1 Ginete	53	30
	" Malachite	51	30
2 —	2 Ubá	53	40
3 —	3 Ibar	53	60
4 —	4 Lambary	53	22

6º premio — "17 de Setembro" — 1.800 metros — Premios: 3:000$, 300$ e 150$ (Beting).

		Ks.	Cts
1º—	1 Burby	55	30
2 —	2 Sendero	49	35
3 —	3 Roody	49	40
4 —	4 Guitarra	51	22
5 —	5 Azulado	48	25
	6 Chicote	48	50

"Desafio" — 1.800 metros — Entrada 10:000$.

		Ks.	Cts.
1	Rex	53	15
2	Ksarina	51	18

7º pareo — "Internacional" — 1.609 metros — Premios: 2:000$, 200$ e 100$.

		Ks.	Cts.
1º—	1 Sei Lá	53	30
2 —	2 Gambetta	51	40
	3 Sumaré	53	35
3 —	4 Setaurita	51	40
4 —	5 Canace	51	25
	6 Africano	53	35

O leilão de amanhã

Vae realizar-se, amanhã, ás 13 horas, o leilão de potros nacionaes de dois annos, pertencentes á turma de 1932.

Serão offerecidos vinte exemplares, constituindo um lindo e perfeito lote, sendo de esperar que, desta vez, alcance o certame o exito merecido.

As vendas deverão effectuar-se no paddock do Hippodromo Brasileiro, onde tambem, ao meio-dia, a commissão de corridas offerecerá aos proprietarios e profissionaes matriculados e aos chronistas do tuf, um grande churrasco, que vae ser certamente a nota interessante da reunião.

Hontem começou a distribuição dos respectivos catalogos com detalhadas informações sobre os animaes offerecidos.

Presenteado

O almirante Gomes de Mattos, tendo resolvido não mais possuir cavallos de corridas, acaba de presentear o cavallo Cruzador seu unico pupillo, ao sr. Peixoto de Castro.

Hontem mesmo, o ex-Don Soares foi transferido para as cocheiras do treinador Manoel de Mello.

O piloto de Catiguá

Foi, hontem, convidado para dirigir o potro Catiguá, inscripto para a reunião de domingo, na Gavea, o jockey Alberto Feijó.

O filho de Patrick deverá apresentar amanhã, sob a direcção do referido profissional.

THEATRO

A estréa, hoje, da companhia Zulú

Estréa hoje, no theatro Rialto, a Companhia Zolu'. Trata-se de um conjunto onde se encontram os mais valiosos elementos do genero.

Mas o que resalta a temporada que hoje se inicia no pequeno theatro da Avenida, é o criterio artistico do actor Eugenio Noronha que, alliado á honestidade do empreendimento vale como uma garantia da serie de espectaculos a ser offerecida ao publico.

Vimos, realmente, á hora que lá estivemos, um trabalho consciencioso e uma preoccupação de apresentar um espectaculo á altura da nossa platéa.

Mostrou-nos o sr. Eugenio Noronha o guarda-roupa, inteiramente novo, obedecendo figurinos cujos "croquis", dos mais interessantes, são da autoria do querido tenor.

Apresentará a companhia scenarios lindos e novos, originaes do pintor Aurelio Machado, sendo a revista de estréa um interessante trabalho de Tangerini, humorista dos mais applaudidos, com musica de Antonio Lago e Ercole Varelto, além de valsas e tangos de Eugenio Noronha e sambas de Iberê e Norat.

Durante o ensaio geral falamos, então, á Dina Marques, uma das mais queridas figuras do elenco.

Dina Marques cantava:

— Meu Brasil moço que sambas...

— ?!!!

— Meu choro malandro, alma de Salgueiro, Favella de carne e osso, vibrando, nervosamente, no palco esplendio da Vida...

— ?!!!

— "Teu corpo é meu"...

— Mas então é commigo que o sr. está mexendo?

— E' a vingança do jornalista... Pois tu não mexes, abusivamente, com o systema nervoso da platéa? Quem se aguenta no arame quando atiras as notas do samba jocoso, violento, brasileiramente aggressivo?

— O sr. é quem diz isto tudo. Não sei mesmo que pensar de sua arrancada. Por que falou em "Teu corpo é meu"?

— Mas não é a peça da Zolu'? E não anda o carioca ausioso, a rondar a porta do Rialto, buscando comprehender o mysterio da Companhia, o segredo do conjunto, o "não se sabe" das estrellas?

— Não me diga... Pois olhe: Vou proporcionar-lhe um furo...

— Furo?!!!

— Sim, um adeantamento. "Teu cropo é meu" vae ser a revista desta primavera do Rio. E' uma revista interessante, cheia de actualidade, onde o espirito flexivel, agil, ligeiro, de Tangerini, procura kodakizar um pouco da vida febril da nossa cidade...

— E' o seu samba? Agrada-lhe? Dá um certo "ar a si"?

— Prá lá de bom. Prá cá de peccador. Justo.

O elenco da Companhia é o seguinte:

Actrizes: — Henriqueta Brieba, Julia Barros, Candida Rosa, Isabel Ferreira, Antonieta Fonseca e Dina Marques; actores: Eugenio Noronha, José Loureiro, Salu' Carvalho, João Barbosa, Ildefonso Norat, Mesquitinha Irmão, Charles Aranoff (bailarino) e sendo director da orchestra o maestro Ercoles Varetto.

"Teu corpo é meu"

Estréa, hoje, ás 20 e 22 horas, no theatro Rialto, a revista "Teu corpo é meu", em 2 actos, da autoria de Tangerini, com musica de Antonio Lago e Ercole Varetto, estremeada de tangos e valsas de Eugenio Noronha e sambas de Imberê e Norat. Illustra-a a scenographia do conhecido artista Aurelio Machado.

Adelina-Aura Abranches, homenageadas, hoje, no Maxim

Realiza-se hoje a festa Luso-Brasileira que a empresa do Grill Room Maxim vinha annunciando em homenagem a Adelina-Aura Abranches e sua companhia.

Será levado a effeito um programma artistico que vae encantar os frequentadores da linda "boite" do Passeio Publico. Tomarão parte neste programma, Sylvia Revera, Zuzú, Maria del Carmo, Margarida de Oliveira, Miguel Porto, e o tenor brasileiro Salvador Paoli que cantará um romance da "Tosca".

A segunda temporada de comedia franceza no Municipal

A Companhia Franceza de Comedias que tem á sua frente a figura da joven e formosa actriz mlle. Beatrice Bretty, societaria da "Comedie Française", quasi a terminar a sua curta série de espectaculos no Municipal, nos dará hoje em quarta récita de assignatura a comedia em 3 actos "La Broullle", original de Charles Vildrac, criada pela illustre actriz.

Adiada para amanhã, a estréa do Theatro Romantico

Devido á grande montagem da peça "O processo Dreyfus", foi adiada para amanhã a estréa da Companhia do Theatro Romantico, no Theatro Lyrico. O espectaculo inaugural terá inicio ás 20 e 45 minutos, e, para assistil-o, foi convidado pelo actor Alvaro Pires o exmo. sr. dr. Pedro Ernesto, interventor no Districto Federal. E' uma homenagem que a Companhia do Theatro Romantico quer prestar a s. ex., que tem sido um grande amigo da classe theatral e a quem os artistas devem um sem numero de beneficios. "Conselho de Guerra" ou "O processo Dreyfus" vae ter, pela companhia que amanhã estréa no Lyrico, uma "mise-en-scene" invulgar.

Uma scena de "Sem coração"

Uma das scenas de mais originalidade e mais deliciosas de "Sem coração", a peça de Henrique Pongetti, em pleno triumpro no Trianon, é aquella em que Jorge procura convercer Rodolpho do desastre que seria o seu casamento com Tolma, e prova que só elle, Jorge, poderia dar felicidade á joven millionaria. As surpresas desse dialogo se succedem, prendendo o espectador, e culminam quando Jorge se despede, offerece os seus serviços de advogado para o futuro e inevitavel divorcio: dizendo: Estou encantado, sr. Rodolpho Wilson, e lastimo sinceramente que o destino me obrigue a ser o segundo marido de sua futura mulher...

O Orpheão Portuguez encanta diariamente o publico, no palco do Eldorado

Apparece, todas as noites, no palco do "Eldorado", o Orpheão Portuguez, o esplendido conjunto musical de vozes, que se faz acompanhar por um excellente conjunto de guitarras. Executando, maravilhosamente, as mais bellas e typicas canções portuguezas e as musicas encantadoras de Além Mar, o Orpheão alcança, todas as noites, um successo notavel, que se prolongará até domingo, dia em que darão o seu ultimo espectaculo naquelle cinema.

No Mundo Espirita

SEM HUMILDADE NÃO SE PÓDE SER UM BOM ESPIRITA

Os guias espirituaes da humanidade nos ensinam constantemente que devemos ser humildes em todos os actos de nossa vida, e que, ainda mesmo atacados injustamente pelos inimigos, devemos perdoal-os não sete vezes, mas setenta vezes sete.

Infelizmente, porém, continuamos marchando pelo caminho antagonico á verdade, esquecidos da regra pela qual o homem deve conduzir-se nas relações com os seus semelhantes.

Por qualquer insignificante coisa, nos revoltamos contra os nossos irmãos, sem nos apercebermos que o orgulho e o egoismo são as causas das mais terriveis provações para o espirito.

Sem doçura, sem paciencia e sem bondade, em uma palavra, sem humildade não podemos despertar para o luar branco de nossa alma no qual entrevemos Deus, que não abandona o pobre para abrir as portas de sua misericordia ao rico, ao espirito endurecido, máo e perverso, que não quer se illuminar, buscando na sciencia a razão de sua fé, afugentando as trevas da ignorancia, causa de todas as miserias moraes, que nos conduzem á pratica de acções indignas de um bom christão.

Até hoje, temos preferido o máo caminho, isto é, emprestamos todo o nosso apoio moral ás coisas ephemeras da terra, completamente esquecidos do amor maravilhoso de Deus, que se irradia no desdobramento da materia para a perfeição do espirito, não aceitamos os conselhos de Além, que nos repetem incessantemente aos ouvidos: — "Orae sempre, orae com fervor, com humildade e amor, para não cairdes em tentação".

Assim, envolvidos pelo mal, não podemos conceber que somente pela prece, nos libertaremos de todas as paixões, de todos os vicios, de todas as revoltas brutaes, de todas as más inspirações.

Orando encontramos os meios com os quaes dominaremos os impulsos da materia e os seus máos instinctos, tornando-nos bons, caridosos, amigos doceis e sobretudo, reunindo todas as forças dispersas, unificados pelo mesmo sentimento de amor e de piedade, marcharemos todos pelo mesmo caminho apontado por Jesus, em busca da nossa perfectibilidade.

De outra fórma, não praticamos a doutrina do Christo, estamos errados.

JOÃO PINTO DE SOUZA.

CENTRO E. FERNANDES FIGUEIRA

Rua Angelica n. 34, — Meyer

O sr. M. Quintão, director da Federação E. Brasileira, fará a conferencia mensal no proximo domingo, dia 11, ás 16 horas, sobre palpitante thema doutrinario.

Entrada franca.

MARIANO RANGO D'ARAGONA

A conferencia que devia realizar hoje, na séde da União Espirita Trabalhadores de Jesus; o nosso confrade e collaborador D'Aragona fica transferida sine-dia, em virtude de achar-se ausente desta capital.

O redactor desta secção attende a todos os interessados, para effeito de publicações, diariamente, das 13 ás 19 horas, na redacção.

AVISO

O redactor desta secção attende a todos os interessados, para effeito de publicações, diariamente, das 13 ás 19 horas, na redacção.

INFORMAÇÕES COMMERCIAES

CAMBIO

O mercado monetario abriu, hontem, ainda com a mesma indecisão dos dias anteriores. Os bancos estrangeiros mantiveram-se discretos e o Banco do Brasil, o unico que negociava, affixou as seguintes taxas:

A 90 dias — a libra a 60$600 e o franco a $633.

A' vista — A libra a 6$900, o dollar, 16$100; o franco, $635; o marco, 3$760; o franco suisso, 3$175; a lira, $833; a peseta, 1$460; o franco belga, 2$260; o peso argentino, 3$850; peso uruguayo, 5$550.

NO EXTERIOR

O mercado de Londres abriu, hontem, com as seguintes taxas:

S|Nova York, 382; S|Paris, 97; S|Allemanha, 16.50; S|Hollanda, 9.50; S|Suissa, 19.50; S|Hespanha, 42.75; S|Italia, 75; S|Belgica, 27.50; S|Lisboa, 109.75.

—— Na intermediaria, o mercado reabriu com 3.84.

—— O Banco do Brasil, para as suas coberturas, comprava o dollar a 15$840.

COMO FECHOU O MERCADO CAMBIAL

O mercado do cambio encerrou-se, hontem, sem qualquer modificação, mantendo o Banco do Brasil os mesmos preços da abertura.

Cambio estrangeiro — Intermediario em Londres — S|Nova York, 3.83.50; S| Paris, 17.50; S|Allemanha, 16.50; S|Hollanda, 9.50; S|Suissa, 19.50; S|Hespanha, 42.75; S|Italia, 74.50; S|Belgica, 27.50.

Abertura em Nova York — Sobre Londres, 384; S|Paris, 3.94; S|Allemanha, 23.30; S|Hollanda, 40.28; S|Suissa, 19.63; S|Hespanha, 9.03; S|Italia, 5.15; S|Belgica, 13.97.

CAFE'

Em condições de firmeza tivemos, ainda, hontem, o mercado de café, cujos trabalhos se fizeram em escala desenvolvida. Realmente, a procura esteve mais activa, registrando-se vendas de maior vulto sobre o genero disponivel. Cotou-se o typo 7 á base de 12$400 por dez kilos e foram negociadas na abertura 5.249 saccas e á tarde mais 1.201, no total de 6.450 dittas. O mercado fecou bem impressionado, demonstrando tendencias para proseguir na alta.

—— Em Santos foram destruidas 14.223 saccas de café.

—— Em Nova York, a Bolsa accusou uma alta de 7 a 18 pontos nas opções do fechamento anterior.

COTAÇÕES

Typos	Por arroba
N. 3..	13$600
N. 4..	13$300
N. 5..	13$000
N. 6..	12$700
N. 7..	12$400
N. 8..	12$000

Pauta semanal, 1$200 por kilogramma; imposto, ouro, Estado do Rio de Janeiro, 8$793, e idem de Minas Geraes, 4$567.

O MOVIMENTO ESTATISTICO FOI O SEGUINTE

Entradas, 19.806 saccas, sendo 3.537 pela Leopoldina, 2.279 pela Central e 13.990 pelos diversos armazens reguladores.

—— Desde o 1º do mez entraram 59.102 saccas; média, 8.443. Desde o 1º de julho, 973.273; média, 9.992. Idem, no anno passado, 860.309 dittas.

—— Embarques, 2.251 saccas para a Europa.

—— Desde o 1º do mez foram embarcadas 25.100 saccas. Desde o 1º de julho, 1.046.765. Idem no anno passado, 850.876, ficando em "stock" 196.166. Idem no anno passado, 294.213 ditas.

—— O mercado de café, em Santos, regulou calmo, com o typo 4 ao preço de 14$900 por 10 kilos, com vendas de 1.500 saccas a termo.

—— Entraram, nesse mercado 47.766 saccas, sairam 12.918, foram embarcadas 30.659, ficando em "stock" 1.137.787, contra 1.130.724 ditas, no anno passado.

—— Por Jundiahy passaram, com destino a Santos, 20.000 saccas.

ASSUCAR

Permaneceu calmo o mercado do disponivel do assucar, e com negocios reduzidos.

Para os diversos typos vigoraram os seguintes preços:

Os crystaes novos a 35$, o amarello 30$, o mascavinho 31$ e o mascavo 29$. O crystal velho não ha no mercado.

O termo, por falta de numero não funccionou.

—— O movimento de ante-hontem, foi o seguinte:

Entraram 8.499 saccos de Campos, e sairam 10.532.

O "stock" actual ficou sendo de 171.040 ditos.

ALGODÃO

O mercado de algodão manteve-se, hontem, inalterado.

Para os diversos typos, vigoraram os seguintes preços:

Os Seridós a 32$, os sertões a 30$, o Ceará a 29$, o mattas a 28$ e os paulistas não cotados.

—— O movimento de ante-hontem, foi o seguinte:

Entraram 232 fardos sendo, 166 do Ceará e 66 do Maranhão, e sairam 988.

A existencia actual ficou sendo de 4.799 ditos.

VALES OURO

O Banco do Brasil fez, hontem, a remessa dos vales para a Alfandega, a taxa de 8$793 por mil réis-ouro.

BOLSA DE TITULOS

Foram negociados, hontem, em Bolsa, os seguintes titulos:

APOLICES — 90:000$ Obrig. Thesouro 1921, 980$; 520:000$ Obrig. Thesouro 1930, 980$; 10:000$ Obrig. Thesouro 1930, 982$; 30:000$ Obrig. Thesouro 1930, 983$; 20 Obrig. Ferroviarias 3ª, 1:002$; 50 Obrig. Ferroviarias 3ª, 1:005$; 22 O. Rodoviarias port., 725$; 1 Uniformizadas 500$, 700$; 98 Uniformizadas 1:000$, 800$; 26 Uniformizadas 1:000$, 801$; 1 D. Emissões 500$ nom., 800$; 25 D. Emissões 1:000$ nom., 800$; 1 D. Emissões 1:000$ port., 748$; 61 D. Emissões 1:000$ port., 749$; 519 D. Emissões 1:000$ port., 750$; 2 Emprestimo 1903 port., 700$; 710 Municipaes 1931 5 o|o port., 154$; 5 Municipaes 1931 5 o|o port., 154$500; 13 Municipaes 1931 5 o|o port., 156$; 70 Municipaes D. 3.264 7 o|o port., 152$500 75 Estado do Rio 4 o|o, 91$; 27 Estado do Rio 4 o|o, 92$; 42 Estado do Rio 8 o|o D. 2316, 700$; 140 Estado de Minas 9555, 5 o|o, 500$; 60 Estado de Minas, 9555 5 o|o, 505$; 14 Estado de Minas nom. 5 o|o, 600$; 4:900$ Obrig. Thesouro port. 9 o|o, 830$; 4:000$ Obrig. Thesouro port. 9 o|o, 835$; 63 Obrig. Thesouro port. 9 o|o, 848$; 266 Obrig. Thesouro port. 9 o|o, 850$000.

ACÇÕES — 1 Banco do Brasil, 313$; 9 Banco do Brasil, 315$; 360 B. dos Funccionarios, 30$; 200 B. Portuguez, 50$; 11 D. Santos nom. 259$000.

DEBENTURES — 50 D. Santos 177$; 70 D. Santos 177$500; 15 Mercado 205$000.

EDITAES

Juizo da Primeira Pretoria Civel

De citação da ausente Maria Grispigni, em logar incerto e não sabido da França, para sciencia de protesto, com o prazo de noventa dias, na forma abaixo:

O doutor Alfredo Valdetaro da Silva, juiz em exercicio na Primeira Pretoria Civel do Districto Federal, Capital Federal da Republica dos Estados Unidos do Brasil, etc.:

Faz saber que, por este Juizo e cartorio do escrivão que este subscreve, por parte de Alexandre Calaxi, lhe foi dirigida a seguinte petição: (Folhas duas). Excellentissimo senhor doutor Juiz da Primeira Pretoria Civel. Diz Alexandre Calaxi, engenheiro, solteiro, com escriptorio nesta cidade, á rua General Camara, dezenove, que é credor de dona Maria Grispigni, da quantia de tres contos, setecentos e sessenta e sete mil e quinhentos réis, representada pela inclusa nota promissoria, emittida em vinte e cinco de setembro de mil novecentos e vinte e seis e vencivel em vinte e cinco de outubro do corrente anno. Acontece, porém, que tal divida acha-se em vias de prescrever e para interromper tal prescripção, quer o supplicante interpôr o competente protesto judicial, e para isso, vem requerer á Vossa Excellencia, se digne mandar tomal-o por termo, do qual será intimada a supplicada, para sua sciencia, na forma da lei. Estando, porém, a devedora, ausente, em logar incerto e não sabido, da França, conforme se vê dos documentos juntos, sob numero dois, tres e quatro, apesar de se dizer ella domiciliada nesta capital, requer, o supplicante, seja sua intimação feita por editaes, na forma dos artigos setenta e seis e setenta e sete do Codigo do Processo Civil e Commercial do Districto Federal, com o prazo que vossa excellencia houver por bem, determinar. Nestes termos, P. deferimento, sendo o processado entregue afinal ao supplicante, independentemente de traslado, para os fins de direito. Rio de Janeiro, vinte e oito de setembro de mil novecentos e trinta e um. Antonio Pinto de Avellar Fernandes. (Estava legalmente sellada). Despacho: A' vista dos documentos, como requer, no prazo de noventa dias. Um|dez|trinta e um. A. Valdetaro da Silva. Termo de protesto: Aos dois dias do mez de outubro do anno de mil novecentos e trinta e um, no Rio de Janeiro, cartorio da Primeira Pretoria Civel do Districto Federal, compareceu o doutor Antonio Pinto de Avellar Fernandes, advogado e procurador bastante de Alexandre Calaxi, e por elle foi dito que, pelo presente, de conformidade com o allegado na petição inicial de folhas duas, que fica fazendo parte integrante deste termo, protesta, como protestado tem, contra Maria Grispigni, pelos factos articulados na referida petição, para resalva e garantia de seus direitos. E, de como assim, o disse, assigna. Eu, Luiz Phelippe de Sampaio e Sá, escrevente juramentado, o dactylographei. E eu, Franklin Araujo, escrivão, o subscrevo. Antonio Pinto de Avellar Fernandes. Em virtude deste seu despacho mandou o meritissimo doutor juiz expedir o presente edital de citação da ausente Maria Grispigni, em logar incerto e não sabido da França, com o prazo de noventa dias, para sciencia do protesto, nos termos da petição, despacho e termo do protesto, neste transcriptos, ficando, outrosim, scientes que a séde deste Juizo é no Palacio da Justiça, á rua Dom Manoel. E este edital, será affixado no logar do costume, pelo porteiro dos auditorios, que passará certidão de o haver cumprido, para se juntar aos autos; extrahindo-se-lhe mais exemplares de egual teôr, que serão publicados pela imprensa, na forma da lei. Dado e passado nesta cidade de São Sebastião do Rio de Janeiro, Capital Federal da Republica dos Estados Unidos do Brasil, aos dois dias do mez de outubro do anno de mil novecentos e trinta e um. Eu, Luiz Prelippe de Sampaio e Sá, escrevente juramentado, o dactylographei. E eu, Franklin Araujo, escrivão, o subscrevi. — **Alfredo Valdetaro da Silva.**

Advogado
ROBERTO LYRA
Patrocinio de causas mediante contracto. Consultas, 30$000.
Ed. "Jornal do Commercio". 1.º, S. 106, 4-5982 — 16 ás 19

CLICHES
GRAVAÇÃO ELECTRICA
TODO TRABALHO NESTA CASA E EXECUTADO EM 24 HORAS
SEM COMPETIDOR NA RAPIDEZ E NOS PREÇOS
PHOTO-ZINCO — GRAV. — DOUBLES
W. J. V. FABREGAS — RIO
TRICHROMIAS — POLICHROMIAS
PRAÇA TIRADENTES 77-2º
PHONE 2-3023
RIO DE JANEIRO
FONCIONA DIA E NOITE
PEÇAM TABELA DE PREÇO

JOCKEY-CLUB

PROGRAMMA OFFICIAL DA 53ª REUNIÃO, EM 11 DE OUTUBRO DE 1931

Premio Classico AMERICA DO SUL

A's 14,30 — 1ª carreira — Premio LIETTE — 1,600 metros — Premios: 5:000$ e 1:000$000.

		Kilos
1	Guinéo..	54
2	Xamarié..	52
3	Ipyra..	52
4	Arlequim..	54
5	Ramona..	52
6	Xaviana..	52

A's 15.00 — 2ª carreira — Premio MOSTRADOR — 1.500 metros — Premios: 4:000$ e 800$000.

		Kilos
1	Faro..	53
2	Marouf..	52
3	Macá..	52
4	Salvaropa..	54
5	Nehuem..	53
6	Nada Menos..	51
7	Primoroso..	53
8	Piauhy..	51

A's 15.30 — 3ª carreira — Premio APROMPTO — 1,600 metros — Premios: 4:000$ e 800$000.

		Kilos
1	Xarão..	52
2	Pirata..	51
3	Catiguá..	52
4	Tope..	56
5	Xavier..	52
"	Verdun..	50

A's 16.00 — 4ª carreira — Premio RAMUNTCHO — 2,200 metros Premios: 5:000$ e 1:000$000.

		Kilos
1	Hiemal..	50
2	Gravatá..	53
3	Bury..	54
4	Uberaba..	54
"	Vevey..	54

A's 16,35 — 5ª carreira — Premio METROPOLE — 1,600 metros — Premios: 4:000$ e 800$000.

		Kilos
1	Zeppelin..	56
2	Guaxupé..	52
3	Seciliana..	54
4	Uirirí..	56
5	Premente..	51
6	Lombardo..	51
7	Javary..	49
8	Urubú..	56

A's 17,10 — 6ª carreira — Premio REDOUTABLE — 1,600 metros — Premios: 4:000$ e 800$000.

		Kilos
1	Umbú..	49
2	Problema..	50
3	Berthe..	54
4	Puritano..	55
5	Bellatesta..	49
6	Neptuno..	51
7	Tosca..	45
7	X. Raio..	56
9	Cacolet..	51
"	Victoria..	53

A's 17,50 — 7ª carreira — Premio SPAHIS — 1.600 metros — Premios: 4:000$ e 800$000.

		Kilos
1	Vasari..	52
2	Andes..	56
3	Plume Doré..	50
4	Mayfair..	50
5	Tropeiro..	50
6	Sitéa..	48

A's 18.30 — 8ª carreira — Premio Classico AMERICA DO SUL — 2,800 metros — Premios: 20:000$, 4:000$ e 1:000$000.

		Kilos
1	Panache Royal..	52
2	Pons..	57
3	Ugolino	55
4	Duggan..	50
5	Vulcain..	57

Rio de Janeiro, 7 de outubro de 1931. — A Commissão Directora de Corridas.

DERBY-CLUB

PROGRAMMA PARA A 19ª CORRIDA A REALIZAR-SE EM 11 DE OUTUBRO DE 1931

1º Pareo SEIS DE MARÇO — 1,600 metros — Premios: 2:000$, 200$ e 100$000.

	Kilos
)1º— 1 Gavea..	51
A°°)2 —)2 Mariposa..	49
))3 Iso..	53
)3 —)4 Rico..	51
B—)4 —)5 Pirajá	53
))6 Loreley..	51

2º Pareo CRIAÇÃO BRASILEIRA (7ª Prova) — 1,600 metros — Premios: 5:000$, 500$ e 250$000.

	Kilos
)1º— 1 Aplahy..	53
A°°)2 —)2 Hudson..	53
))3 Dinar	51
)3 —)4 Kleops..	51
))5 Plastrn..	51
B—)	
)4 —)6 Colméa..	51
))7 Savana..	51

3º Pareo BRASIL — 1,609 metros — Premios: 2:000$, 200$ e 100$000.

	Kilos
A°°)1º—1 Pojucan..	53
)2 —2 Zezé..	51
)3 —3 Tacada..	51
B—) 4—4 Kerensky	53
)5 —5 Encantadora..	51

4º Pareo ITAMARATY — 1,609 metros — Premios: 2:000$, 200$ e 100$ (Betting).

	Kilos
)1º— 1 Little Jack	53
A°°)2 —)2 Gracco..	53
))" Gambetta..	51
)3 —)3 Tentadora..	51
))4 Sumaré..	53
B—)	
)4 —5 Amizade..	51
))6 Africano..	53

5º Pareo PROGRESSO — 1.600 metros — Premios: 2:000$, 200$ e 100$ (Betting).

	Kilos
)1º—1 Ginete..	53
A°°))" Malachite..	51
)2 — 2 Ubá..	53
B—)3 — 3 Ibar..	53
)4 — 4 Lambary..	53

6º Pareo 17 DE SETEMBRO — 1.800 metros — Premios: 3:000$, 300$ e 150$ (Betting).

	Kilos
)1º— 1 Burby..	55
A°°)2 — 2 Sendero..	49
)3 — 3 Roody..	49
)4 — 4 Guitarra..	51
B—)5 —)5 Azulado..	48
))6 Chicote..	45

DESAFIO — 1,800 metros — Entrada 10:000$000.

	Kilos
1 Rex..	53
3 Ksarina..	51

7º Pareo INTERNACIONAL — 1,609 metros — Premios: 2:000$, 200$ e 100$000.

	Kilos
)1º— 1 Sal Lá..	53
A°°)) —)2 Gambetta..	51
))3 Sumaré..	53
)3 — 4 Setaurita..	51
B—)4 —)5 Canace..	51
))6 Africano..	53

O 1º pareo será iniciado á 1 hora da tarde. — Pela Directoria, A del Castillo, 2º Secretario.

Betting — Bilhete 10$000, para os 4º, 5º e 6º pareos, vendendo-se na Séde no sabbado das 14 ás 22 horas, no domingo das 9 ao meio-dia, e no Prado até encerrar-se á venda na Casa das Apostas relativas ao 4º pareo.

EXMA. DAMA CONTEMPLADA

Com a sorte grande da ultima extracção da Loteria do Paraná; foi a Exma. Sra. Dna. Martina Figueirôa, residente em Ponta Grossa, possuidora do bilhete inteiro 13.564 premiado com 50:000$ — que por telegramma sabe-se ter sido ante-hontem pago á mesma senhora, que reside á rua 7 de Setembro n. 152, naquella cidade, bilhete que foi vendido em Lins, E. de S. Paulo. Segunda-feira corre pela segunda vez o magnifico plano "Brasil" de 100:000$ por 25$, meios 12$500, fracções a 2$500 — jogando só 16 milhares e distribue 75 % em 2.140 premios no total de 216:000$000.

Loteria do Rio Grande do Sul

Resumo dos premios da Loteria do Rio Grande do Sul, extraida ante-hontem, 7 de outubro.

7312..	500:000$000
1876..	50:000$000
7037..	20:000$000
6321..	10:000$000
2908..	5:000$000
4172..	5:000$000

Loteria do Estado de São Paulo

Resumo dos premios da Loteria do Estado de São Paulo, extraida hontem, 8 de outubro.

16987..	50:000$000
5365..	5:000$000
1556..	2:000$000
7955..	1:000$000
13687..	1:000$000
14676..	1:000$000
1540..	500$000
4894..	500$000
13513..	500$000

INDICADOR PROFISSIONAL

Dr. Alvaro Moutinho
Doenças dos rins, bexiga, prostata etc. Cura rapida, sem dôr da GONORRHE'A aguda ou chronica e suas complicações no homem e na mulher, prostatites, cystites, orchites, inflammações do utero, ovarios, etc. Tratamento pela electricidade. Diathermia, Darsonvalização, Ozonothermia, Estreitamento da Urethra IMPOTENCIA.
8 ás 18 — Buenos Aires, 77-4º

HERNIAS Hydrocelles (Quebraduras)
Cura radical sem operação, sem dôr e sem prejuizo das occupações.
FRAQUEZA SEXUAL
Tratamento especial e moderno
DR. PEDRO LUZ
Ex-Assistente da S. C. Misericordia do Rio de Janeiro — Espec. em vias urinarias — Cura radical da blenorrhagia.
CONSULTORIO — RUA FREI CANECA, 52 e 77
PHONE: 2-9053
Das 8 ás 10 e das 16 ás 18 hs.

Vias Urinarias e cirurgia.
— DR. UFLACKER, ex-interno de Hospitaes na França e Suissa. — S. José, 89, das 4 em deante.

DR. DUARTE NUNES
Orgãos genito-urinarios (ambos os sexos). Gonorrhéa e suas complicações. Hemorrhoides e hydrocelle, sem dôr e sem operação — São Pedro, 64. 8 ás 18 hs.

DR. JOSE' DE ALBUQUERQUE
DOENÇAS SEXUAES NO HOMEM
Diagnostico causal e tratamento em moço Rua
IMPOTENCIA Carioca, 22. De 1 ás 6.

Clinica Medico-cirurgica
DR. AMERICO CAPARICA
Consultorio: Rua Visconde do Rio Branco, 31 (sobrado)
DIARIAMENTE DAS 3 A'S 7 HORAS
TELEPHONE: 2—2049.
Residencia — Rua Riachuelo, 56
TELEPHONE: 2—7801.

CASA DE SAUDE
DA ASSOCIAÇÃO DOS CONSTRUCTORES CIVIS
Rua do Senado n. 213—Tel.: 2-0964.
Director Dr. Julio Pinto Brandão.
Cirurgia em geral, especialmente cirurgia do ventre, e vias urinarias, apparelhos de fracturas.
Aberta á clinica de todos os senhores medicos.
RAIO X SOB A DIRECÇÃO DO DR. VICTOR CORTES.
PREÇOS MODICOS.

CASA DE SAUDE SÃO SEBASTIÃO
RUA BENTO LISBOA, 160.
Situada no local mais aprazivel desta cidade. — Aberta á clinica de todos os senhores medicos. — OPERAÇÕES E PARTOS — Pavilhão especial para convalescentes — REGIMENS ALIMENTARES — DUCHAS — RAIO X — RAIOS ULTRA-VIOLETA. — Diaria desde 15$000 — Direcção: Luiz Simões Corrêa, director; dr. Alcides Senra, director medico.
TELEPHONES: 5-4001 — 5-4002.

DR. APRIGIO DOS ANJOS
ADVOGADO
RUA QUITANDA, 47
2º andar — Sala 11
Telephone 4-5485

100$ DENTADURA
ATE' 14 DENTES
Corôas e bridges de ouro perços populares.
ORÇAMENTO GRATIS
Facilita-se o pagamento — 30 annos de pratica, Inst. Espec. de Prothese Dentaria.
79 — Rua Buenos Aires, 79
(Das 8 até 18 horas)

SO' TEM METAES VELHOS QUEM QUER!
O prateador "ASTRO" renova instantaneamente qualquer objecto de metal, dando-lhe maravilhoso brilho. Não contém mercurio e nem acidos. Preço: vidro 3$500. Pelo Correio mais $500 réis.
Grande desconto para revendedores.
RUA RODRIGO SILVA, 11-2º andar, sala 4
Teleph. 2-3016 — RIO
ASTRO
Prateador instantaneo para metaes

COMPANHIA NACIONAL DE NAVEGAÇÃO COSTEIRA

SAIDAS DO RIO: DOMINGOS, TERÇAS E QUINTAS-FEIRAS
SERVIÇO DE PASSAGEIROS
SUL

ITAHITE'
Sae, quinta-feira, 15 do corrente, ás 14 horas, para:
SANTOS, sexta-feira, 16
RIO GRANDE domingo, 18
PORTO ALEGRE segunda-feira, 19

ARAÇATUBA
Recebe cargas pelo Armazem 11.
Sae domingo, 11 do corrente, ás 12 horas, para:
SANTOS, segunda-feira, 12
RIO GRANDE quarta-feira, 14
PELOTAS, quinta-feira, 15
PORTO ALEGRE, sexta-feira, 16

SAIDAS DO RIO: DOMINGOS, TERÇAS E SABBADOS
SERVIÇO DE PASSAGEIROS
NORTE

ARARAQUARA
Recebe cargas pelo Armazem 13.
Sae, amanhã, sabbado, 10 do corrente, ás 15 horas, para:
VICTORIA domingo, 11
BAHIA, terça-feira, 13
MACEIO', quarta-feira, 14
RECIFE, quinta-feira, 15
CABEDELLO (João Pessoa) sexta-feira, 16

AVISO — A companhia recebe cargas e encommendas até á vespera da saida de seus paquetes até ás 16 horas, pelo armazem 13. — Valores pelo Escriptorio Central até ás 16 horas, da vespera da saida de seus paquetes. Os paquetes de passageiros dispõem de camaras frigorificas. — Para passagens: Av. Rio Branco n. 20, loja, telephone: 3-3433 — Para fretes Av. Rio Branco n. 20, telephone: 4-1720 — Armazem 13 do Cáes do Porto, telephone: 4-5374 — Armazem 13 A. Av. Rodrigues Alves n. 303, telephone: 4-5072 — Para mais informações no Escriptorio Central, Av. Rodrigues Alves n. 303. Telephone: 3-1900. Armazem 11 do Cáes do Porto — Telephone: 4-4934.

CAPITAL 100 REIS

Diario Carioca

INTERIOR 200 REIS

Director : J. E. DE MACEDO SOARES

Anno IV — Numero 1.009 || Rio de Janeiro, Sexta-feira, 9 de Outubro de 1931 || Praça Tiradentes, 77

VIOLENTA TEMPESTADE

Consideraveis prejuizos e varios naufragios

CIDADE DO CABO, 8 (HAVAS) — O littoral da Africa do Sul está sendo batido por violenta tempestade, que já causou consideraveis damnos de toda a ordem e provocou o naufragio de innumeros barcos de pesca.

Sete pescadores, tres indigenas e quatro europeus, pereceram ao largo da costa na luta contra os elementos.

Campanha contra o jogo

UMA TENTATIVA DE AGGRESSÃO

Deante da campanha de repressão, que vêem desenvolvendo as autoridades da 2ª delegacia auxiliar, os "bicheiros", em situação de desespero, já ousam investir contra a policia quando apanhados em flagrante.

O facto occorrido, hontem, no 12º districto assumiu proporções verdadeiramente escandalosas.

E para que casos dessa ordem não mais se reproduzam, chamamos a attenção do chefe de Policia e especialmente do sr. Frota Aguiar, para pôr termo a essas irregularidades, num combate incessante á praga do "bicho".

Por isso mesmo é que levamos ao conhecimento das autoridades o que se verifica na zona do 23º districto onde o jogo campeia desenfreadamente. Os banqueiros ali, presumem-se superiores á policia. Dahi as occurrencias degradantes ali sempre presenciadas.

Acompanhado dos commissarios Milton e Sucupira, o delegado Brandão Filho, prendeu, hontem, em flagrante, no botequim da rua Frei Caneca, o contraventor, Waldemar Ferreira, de 22 annos de edade, solteiro, residente á mesma rua no n. 69.

O "bicheiro", tinha nos bolços varias listas e dinheiro.

Ao ser preso Waldemar que, se achava em companhia de alguns soldados do exercito, tentou aggredir o delegado e resistir á prisão.

A custo foi o "bicheiro" conduzido para a delegacia, onde depois de autuado, por desacato e resistencia, foi recolhido ao xadrez.

— Pelo commissario Carlos, do mesmo districto, foi preso, na casa da rua dos Invalidos n. 188, o "bicheiro" José Marques da Silva, que tinha em seu poder varias listas e dinheiro.

José foi autuado.

— A policia do 16º districto prendeu hontem, em flagrante, na rua Uruguay n. 222, o "bicheiro" Enéas Benette. Em poder de Benette, foram apprendidas varias listas e 7$200 em dinheiro. O delegado Dulcidio, fel-o autuar e recolher ao xadrez.

— O delegado do 8º districto, acompanhado de varios investigadores, prendeu em flagrante numa casa vasia da rua Commendador Leonardo, o "bicheiro" Armando Imbroisi, quando vendia jogo a José Loureiro e Paulo Ribeiro.

Em poder do contraventor encontrou a autoridade, 22 listas de jogo e a quantia de 72$600 em dinheiro.

Os tres infractores foram conduzidos á delegacia, onde, depois de autuados foram todos mettidos no xadrez.

Espancou barbaramente o filho

Foi encontrado, hontem, á tarde, no Engenho do Matto, por um soldado de policia, o menor Octacilio, de 6 annos de edade, filho de Joaquim Dutra, residente á estrada Vicente de Carvalho.

O pequeno, que tinha o corpo todo vergastado contou ao soldado que tinha fugido de casa, porque seu pae lhe dera uma surra deixando-o com o corpo naquelle estado.

A policia do 20º districto mandou effectuar a prisão do accusado, afim de apurar o facto.

SEM LAR, SEM TECTO E SEM AMOR...

(Continuação da 1ª pag.)

reparamos o estado de miseria apparente que se definia nas suas vestes rasgadas e sujas, nos seus sapatos gastos e no abatimento de sua physionomia triste. E começavamos já a adivinhar o seu romance quando ao rumor de um caminhão que passou, ella despertou sacudindo a cabeça, e olhando-nos entre surpresa e attonita. E com essa naturalidade que a miseria empresta ás suas victimas, a mulher attendeu, logo, á nossa curiosidade, dizendo: Não tenho casa, não senhor. Ha tres mezes que vivo assim... porque não reage, não procura trabalho? Ella, meneando a cabeça e nos fitando num ar de desconsolo: Tudo é inutil, moço; tudo, tudo. Fui costureira, mas fiquei doente, estive na Santa Casa seis mezes, sahi quando cheguei á casa em que morava não encontrei o que era meu. O dono perdera o contrato e como eu lhe devia muito, levou o pouco que me pertencia: um bahu' velho com minhas roupas velhas e recordações que eu guardava com cuidado.

— Mas...

— O senhor acha que se eu fôr bater em alguma porta para pedir costura que me attendem?

— Agora, apertando a golla do casaco sujo que vestia:

— Não, senhor. Mandam-me embora e ainda são capazes de pensar mal de mim...

E ante o nosso silencio:

— Ainda ante-hontem bati numa casa daqui da rua Evaristo da Veiga, em cuja porta li um annuncio: "Precisam-se de costureiras". A senhora que abriu a porta, vendo-me, não disse nada, mandando-me esperar.

Esperei, e dahi ha pouco uma pretinha me trazia um pedaço de pão com um pouco de carne dentro, emquanto na sala proxima a mesma senhora dizia a alguem:

— Essa mendiga, coitada, é dessas que pedem esmola mas não pedem trabalho... Quiz gritar, mas a pretinha bateu a porta. E eu sahi certa de que se eu lhe falasse em trabalho ella ria de mim...

Os jardins da Gloria, do Russell, de Copacabana ou da praça da Harmonia e os outros, como o Passeio Publico, têm os seus assiduos e estranhos frequentadores. Parece que elles se affeiçoam por este ou por aquelle logradouro, talvez pelo habito de os procurar sempre, e de nelles ter já um canto preferido. Assim mesmo os terrenos baldios do Cáes do Porto dão, tambem, repouso a maritimos desembarcados e miseraveis, como, afinal, toda a cidade nas horas em que dorme...

Mas, no Passeio Publico, para onde voltavamos agora, encontravamos o velhinho de barbas longas acordado, espreguiçando-se. Fôra elle, inconscientemente, que nos inspirára esta reportagem, na madrugada anterior, quando lhe passamos perto. Sua velhice, sua tristeza e sua miseria que não escondiam qualquer coisa de nobreza no seu rosto pallido, dormindo no banco humido e frio, nos impressionaram. E dahi voltarmos a procurar ouvil-o, na esperança de descobrir, em meio daquellas ruinas, perdida, a emoção mais viva do seu longo romance. Sem mesmo precisar como já nos surpreendemos, conversando com o velhinho que discorria sobre os encantos do jardim, sobre o verde muito brasileiro e da relva que nos circundava, fixando ainda sua admiração pelos passarinhos, ali tão abundantes e alegres, derramando os seus trinados cheios de doçuras. E foi assim que ficamos sabendo que o velhinho do Passeio Publico, ha mais de dez annos vive sem tecto, dormindo onde o cansaço o assalta e comendo onde lhe mitigam a fome. Antigo carregador, elle, invalido, não podendo mais exercer a sua profissão, passou a viver uma vida de miseria extrema, cuja expressão real não ha matizes que reproduzam.

— Por que não procura um recolhimento, um asylo?

Offendido, o velhinho retrucou, olhando-nos de frente:

— Olhe, moço, isso não é conselho que se dê a ninguem...

— Ora essa!...

E mais enraivecido;

— Então o senhor acha que eu deva procurar um asylo?

Agora, cruzando as pernas:

— Asylo é carcere e eu — e batia no peito com força — quero acima de tudo a minha liberdade!

— Mesmo soffrendo privações?

— Sim, passando fome, com frio, sem casa, desprezado e sujo, dormindo ao relento, mas com a minha liberdade!...

A chuva recomeçava a cair com mais intensidade.

O velhinho dobrava a gola do paletot, descia a aba do chapéo, apagava o cigarro de palha, mergulhando-o no bolso e, indifferente ao temporal que desabava, repetiu:

— Um asylo...

— Não vae sair daqui, agora? Vamos até a um café...

Elle acceitou, indagando com um ar de ironia:

— Não tem vergonha de andar com um mendigo?

E, ouvindo a nossa resposta:

— E' porque isso é muito commum...

E, já no café, em frente a uma "média":

— Quando chove, onde se abriga?

— No pateo do Theatro Casino...

— Que faz pela manhã?

— Vejo os que passam.

— E depois?

— Quando a fome aperta vou andar...

— Mas isso não é vida...

— Para o senhor, mas, para mim, que não tenho outra...

Depois de um longo silencio, já á porta, olhando a chuva que caia:

— Garanto-lhe que não sou de todo desgraçado...

E, ante a surpresa dos nossos olhos:

— Ha muita gente que tem casa, que tem comida e que é mais infeliz, muito mais do que eu!...

E, mettendo no bolso a prata que lhe deixámos na mão tremula, atravessou a rua, de vagar, andando, andando, e sumindo-se na curva da mais triste alameda do Passeio Publico.

CASIMIRAS A METRO
Para todo gosto
Para todo preço
159, Rosario, 159

O suicidio de um cozinheiro na praia da Lapa

Na praia da Lapa, appareceu hontem, boiando, o corpo de um homem de côr branca. Communicado o facto á policia do 5.º districto, compareceu ao local o commissario Brandão, que, fazendo retirar o corpo da agua, tratou de restabelecer a sua identidade.

Num bolso do morto, foi encontrada uma carta dirigida a Constantino Ramos. Após algumas syndicancias, a policia chegou á conclusão de que o morto tinha aquelle nome, era cozinheiro, e socio do Centro Cosmopolita. Estando soffrendo das faculdades mentaes, Constantino soube que o presidente do Centro estava providenciando para sua internação num hospital. Dahi se presumir que o cozinheiro tivesse procurado no suicidio um remedio para seus males.

Constantino era hespanhol, residia na rua Riachuelo numero 11, e tinha 38 annos de edade. Em poder do suicida encontrou a policia uma carteira vasia e a importancia de 8$600 em dinheiro.

Commissão de Correição Administrativa

A sessão de hontem não teve a presença do sr. Oswaldo Aranha — Processos archivados, em syndicancias e outros varios remettidos ás autoridades administrativas e á justiça commum

A Commissão de Correição Administrativa realizou hontem uma sessão sem presidente. O sr. Oswaldo Aranha não compareceu, por se achar enfermo. Mesmo assim, os srs. Juarez Tavora e Ary Parreiras resolveram se reunir, embora muito tempo depois da hora regimental.

Como fosse estranhado o facto, o sr Themistocles Cavalcanti explicou que a Commissão ia tratar, tão sómente, de papeis em condições de archivamento.

O major Juarez Tavora e o commandante Ary Parreiras sentaram-se, então, nos seus logares, deixando vaga a cadeira do presidente.

ARCHIVAMENTOS

O sr. Themistocles Cavalcanti requereu, a seguir, o archivamento de muitos processos, quasi todos falhos de provas e em sua maioria movidos por despeito pessoal.

Dessa fórma, foram archivados os seguintes processos:

Da agencia dos Correios de São Francisco Xavier, nesta capital; queixa formulada pelo coronel João Cabanas contra o sr. Washington Luis Pereira de Souza; contra o sr. Fernando Prestes, accusado de organizar batalhões patrioticos; contra J. Assumpção & Cia., de S. Paulo; Agencia do Correio de Basiléa, no Acre; contra Theophilo Reif e outros, de S. Paulo; da Mesa de Rendas Federaes do Acre, no Rio Branco; queixa de Oscar de Carvalho contra os srs. Pedro de Oliveira e Tarquinio de Souza, ex-chefe de policia e delegado, nesta capital; queixa do advogado Simão da Costa contra os srs. Coriolano de Góes e Pedro de Oliveira Ribeiro.

Todos os processos archivados não offerecem provas de irregularidades e de delictos não permittindo quaesquer outras providencias da Commissão de Correição.

EM SYNDICANCIAS

A Commissão resolveu determinar algumas diligencias em torno de poucos processos.

O primeiro julgado nesse sentido foi o de José Pestana Guerreiro. Os corregedores não encontraram elementos para proceder contra o accusado. Por isso deliberou ordenar a realização de uma syndicancia especial para apurar determinadas accusações contra o sr. Pestana.

O segundo processo que recebeu providencia identica é o referente ás falsificações de actos eleitoraes, em Camanducaia, Minas Geraes.

PROVIDENCIAS ADMINISTRATIVAS

A Commissão deixou de julgar, por deficiencia de provas, varios processos. Enviou-os, no entanto, ás autoridades administrativas, para as providencias que forem julgadas precisas.

Assim, foram remettidos os seguintes processos: ao interventor no Acre, o processo sobre o Posto Medico de Basiléa, sobre irregularidades de pequena monta; ao ministro da Viação, para apurar se ha responsabilidade por parte de funccionarios da Estrada, o processo sobre a compra irregular de automoveis para a Rêde de Viação Cearense; ao interventor paulista, para nova verificação, o processo de Diogenes Ribeiro de Lima e outros, accusados de terem organizado batalhões patrioticos, recebendo o primeiro a quantia de cinco contos, da qual diz haver entregue quatro contos ao coronel Pedro Dias de Campos; ao Ministerio da Agricultura, o processo do engenheiro Antonio Gomes de Carvalho, para melhor apuração dos factos imputados contra o referido funccionario.

PEDIDOS DE VISTA

No processo referente á agencia do telegrapho no Maranhão, é accusado o inspector de 4ª classe, Oscar Pires de Aragão e Mello.

O crime já fôra julgado e o funccionario castigado. Posteriormente, a pena foi cancellada e, como houvessem certas duvidas quanto ao despacho que isso determinou, o commandante Ary Parreiras pediu vistas do processo.

O major Tavora tambem pediu vista de um processo. Foi elle o referente ao engenheiro Gaspar Ricardo, director da E. F. Sorocabana, accusado de ter organizado batalhões patrioticos. Isso, aliás, é confessado pelo referido engenheiro, que accrescentou não ter recebido para tal fim, importancia alguma.

O sr. Tavora estranhou que o sr. Gaspar Ricardo continuasse no cargo, quando foram demittidos, por crime identico, vinte e dois engenheiros da Central. E, por esse motivo, pediu vista do processo.

A' JUSTIÇA

A Commissão resolveu enviar á justiça ordinaria os seguintes processos: do Almoxarifado do Lloyd, relativo a desvios de mercadorias, o processo de homicidio praticado pelo sargento José Joaquim Granja, em Alagôas; o processo referente ao coronel Joaquim Nogueira, de Matto Grosso, accusado de organizar batalhões patrioticos e de não haver restituido 29 fuzis e 2.500 cartuchos, e mais a quantia de cinco contos de réis, que recebeu do governo para aquelle fim.

A' Justiça Militar foi enviado o processo de José Pinto de Almeida e outros, accusados de assasinio contra um soldado no Rio Grande do Norte.

E' pensamento do procurador especial, relatar, na proxima sessão, offerecendo-o ao julgamento do corregedores, o processo referente ás syndicancias realizadas no Ministerio do Interior e no qual são accusados os srs. Washington Luis e Vianna do Castello.

Esse processo, no entanto, talvez soffra um pequeno adiamento, por não ter ainda o sr. Attilio Peixoto apresentado a sua defesa.

Na secretaria da Procuradoria, deu entrada hontem o relatorio da Commissão de Syndicancias sobre a Revista do Supremo Tribunal. O processo consta de tres volumes e dez annexos.

Criminosos presos pela Secção de Capturas Recommendadas

A pedido do juiz da 5ª vara criminal, foram presos pela secção de capturas recommendadas os assasinos Claudionor da Silva e Arlindo Faria, os quaes foram hontem mesmo removidos para a Detenção.

— Pelos investigadores da 4ª delegacia auxiliar foi preso o individuo Laurindo Moura, processado como incurso nos artigos 356 e 357.

Laurindo é audacioso arrombador, e conhecido como tal no seio dos collegas.

— Foram presos, ainda, pela 4ª delegacia auxiliar, os seguintes criminosos, que foram removidos para a Casa de Detenção.

Salomão Antonio, Edgard Americo da Silva, Augusto de Jesus Cruz, Adriano Almeida, Aristides dos Santos, Apollinario Dias, José Aluisio, Carlos Santos, Roque Soares e Manoel Francisco Lopes.

"Pernambuco", pela segunda vez{ quiz morrer

O nacional Francisco de Castro, que no meio da malandragem tem o vulgo de "Pernambuco", ha dias se encontra na 4ª delegacia auxiliar, para diligencias sobre um furto.

"Pernambuco", o mez passado, ao ser preso no 9º districto tentou suicidar-se, seccionando o punho esquerdo.

Hontem, o malandro, vendo que o seu primeiro plano havia falhado, sob o pretexto de desinfectar o xadrez, pediu ao faxina que lhe arranjasse um pouco de creolina.

De posse do desinfectante, o ladrão bebeu certa quantidade, o que levou seus companheiros de cubiculo a bradarem por soccorro.

Immediatamente foi pedido o auxilio da Assistencia Municipal, que ali mandou uma ambulancia.

"Pernambuco", então, foi transportado ao Posto Central, de onde, após ser medicado, voltou para o xadrez.

INCIDENTE ENTRE ESCRIPTORES

Solucionando uma contenda

Em resposta á carta do poeta Paschoal Carlos Magno, publicada, ante-hontem, nesta folha, escreveu-nos, hontem, o escriptor Luiz Martins, rebatendo as affirmações nella exaradas.

A carta do sr. Luiz Martins, redigida em termos elevados, com a mais absoluta serenidade, é um documento que dignifica o seu autor, moço, aliás, de intelligencia, cultura e intrepidez já comprovadas.

Não a publicaremos, entretanto, afim de encerrar um incidente desagradavel, não só para o escriptor Luiz Martins, como para o poeta Paschoal Carlos Magno, moço de reconhecidas qualidaes de espirito e sentimentos não menos elevados.

Publicando a entrevista que suscitou tão lamentavel contenda, DIARIO CARIOCA não teve em vista senão focalizar um assumpto de palpitante actualidade.

Desde, porém, que a sua publicação resultou a troca de cartas entre os referidos escriptores, nós nos sentimos á vontade para encerrar o incidente, evitando extremos que, de sua continuação, poderia resultar, resalvando, entretanto, como o fazemos, os dotes de caracter e inquebrantavel dignidade de ambas as partes.

Por essas mesmas razões deixamos de inserir duas cartas de solidariedade ao sr. Paschoal Carlos Magno e que nos foram enviadas pelos srs. Fernando Barreto e Renato Murce.

Tiro de Guerra n.º 7

POSTA A DISPOSIÇÃO DO "DIARIO CARIOCA" UMA MATRICULA GRATUITA NA ESCOLA DE SOLDADOS

O presidente do Tiro de Guerra n. 7, da 1ª Circumscripção de Recrutamento, teve a gentileza de nos officiar pondo á disposição deste jornal uma matricula gratuita na Escola de Soldados, gesto que muito nos penhorou.

As matriculas para a referida Escola serão encerradas no dia 14 de novembro proximo.

O QUE HA

O sr. general Miguel Costa teve, hontem, longa conferencia com o sr. Oswaldo Aranha, estando resolvido a abandonar o commando da Força Publica paulista. O bravo official não está inteiramente decidido a acceitar a commissão que lhe foi offerecida, nesta capital, e de que se tem cogitado longamente.

O Governo Provisorio recebeu sérias denuncias sobre irregularidades na applicação dos dinheiros publicos pelo Instituto de Café Paulista, que vão ser rigorosamente apuradas. Parece que a intimidade das relações do Instituto com a Sociedade Organisadora da Lavoura, cujos representantes estão actualmente em excursão na nossa cidade, são de molde a provocar a restituição de muito dinheiro desviado para fins alheios ao Instituto. Entre os "embaixadores" em villegiatura ha um funccionario do Instituto Paulista a quatro contos por mez.

Ouvimos dizer que a Commissão de Syndicancias sobre a gestão do sr. Bergamini, na Prefeitura, nada verificou que desabone o ex-interventor carioca. Se essa informação fôr exacta, não se poderá negar a situação de constrangimento do Governo Provisorio.

A chegada do "Atlantique"

A nave franceza é esperada á tarde — Uma festa transferida

Deverá aportar hoje, entre 16 e 17 horas, á Guanabara, o grande transatlantico francez "Atlantic", da frota da Companhia Chargeurs Reunis, que faz a sua viagem inaugural aos paizes sul-americanos.

Attendendo ao máo tempo que vem encontrando o "Atlantique" e ao consequente atrazo de duas horas isso sem contar o vigente adeantamento da hora nacional o que veria de modo notavel encurtar a duração da festa organizada pela "Cruzada Nacional Contra a Tuberculose e a Pró-Matre", resolve-se transferir a mesma para o dia 20 deste mez, isto é, por occasião da volta do vapor do Rio da Prata. Ficam, portanto, validos os bilhetes vendidos até agora, observada a transferencia imposta pelas citadas circumstancias.

O interventor e os jornalistas acreditados na Prefeitura

O DR. PEDRO ERNESTO RECEBEU, HONTEM, OS REPRESENTANTES DA IMPRENSA EM SEU GABINETE

O DIARIO CARIOCA, fiel ao programma que se traçou, desde a sua fundação, — o de não atacar, ou bater palmas, immerecidamente, a quem quer que seja, — em nota hontem publicada, chamou a attenção do interventor do Districto Federal, para o facto de não poderem os jornalistas acreditados na Prefeitura, entenderem-se com s. ex., quando necessario.

Hontem mesmo, o dr. Pedro Ernesto, reuniu, á tarde, em seu gabinete, os representantes da imprensa carioca, entretendo com elles amistosa palestra e franqueando-lhes, a qualquer hora, a entrada ali, sempre que se torne preciso quaesquer esclarecimentos.

Solicitou mesmo dos funccionarios presentes, a sua collaboração efficiente, afim de levar a termo uma boa administração.

E' assim que o interventor do Districto Federal pretende, de ora em deante, administrar a nossa municipalidade.

Isto é, com a collaboração da imprensa carioca — collaboração que a imprensa, estamos certos, não negará.

PROGRAMMAS DE HOJE:

PALACIO

Complemento : 2 — 4 — 6 — 8 e 10 horas
"Principe dos Dollares" — 2.30 — 4.30 — 6.30 — 8.30 e 10.30

A United Artists apresenta DOUGLAS FAIRBANKS e BEBE DANIELS, em

O principe dos Dollares

Complemento : UM BAILE RIGOROSO — Desenho sonoro (P. Serrador)
FOX MOVIETONE AIRPLANE NEWS N.º 37

ODEON

Complemento : 2 — 4 — 6 — 8 e 10 horas
"Filho Prodigo" : 2.40 — 4.40 — 6.40 — 8.40 e 10.40

A Metro Goldwyn Mayer apresenta LAWRENCE TIBBETT, Ukelele Ike e Esther Ralston, em

FILHO PRODIGO

Complemento : LEGIÃO DE VIRA LATAS. Comedia pela troupe canina — METROTONE NEWS N.º 89

GLORIA

Complemento : 2 — 4 — 6 — 8 e 10 horas
"Gente de Peso" : 2.35 — 4.35 — 6.35 — 8.35 e 10.35

A metro Goldwyn Mayer apresenta MARIE DRESSLER e POLLY MORAN, em

GENTE DE PESO

Complemento : CABRA FARRISTA, com STAN LAUREL e OLIVER HARDY e METROTONE NEWS N.º 88

CAPITOLIO

Horario — 2 — 3.40 — 5.20 — 7 — 8.40 — 10.20

PARAMOUNT JORNAL N.º 5

GENTE ALEGRE

Uma comedia elegante da Paramount, com ROSITA MORENO, Ramon Pereda e Roberto Rey

IMPERIO

Horario — 2, 3.40, 5.20, 7, 8.40 e 10.20
PARAMOUNT JORNAL N.º 4

Marlene Dietrich — EM — DESHONRADA

Uma super-producção da Paramount, com Victor Mac Laglen, Barry Morton, Lew Cody, etc.

PATHE' PALACIO

Horarios — 2 — 4 — 6 — 8 — 10

Um successo da Universal. O mais simples e o MAIOR DRAMA da temporada

FILHOS

COM JOHN BOLES e LOIS WILSON

Complementos: Fox Jornal Mov. n.º 38 e Escola Modelo (desenho)

PATHE'

Paramount apresenta a deliciosa comedia

O Café do Felisberto

Interpretado pelo idolo de todas as platéas MAURICE CHEVALIER

Complemento : PARAMOUNT NEWS, 79

Poltronas 2$100

ELDORADO

Telephone : 2-4218

NA TÉLA: A partir de 2 horas, o film que nenhum portuguez deixará de vêr !.

MARIA DO MAR

com ADELINA ABRANCHES e ALVES DA CUNHA — No palco: ás 9 horas, o magnifico ORFEÃO PORTUGUEZ e um explendido conjunto de guitarras. Complemento: "Na Africa Portugueza", film natural.

Matinée, 3$; Soirée, 4$; Crianças, 2$000.

PARISIENSE -- HOJE

Sessões "PARA TODOS" MATINE'E E SOIRE'E: — 2$000

ROD LA ROQUE, em

GALANTE PIRATA

com RITA LA ROY

A historia romantica de um audacioso pirata dos mares tropicaes! Film falado, cantado e synchronizado.

Complemento: — Mickey Mc Guire em "A CIDADE ENCRENCADA", comedia — "O DEMONIO DA GUERRA", desenho synchronizado.

CINE GRAJAHU'

A Ilha do Inferno

com JACK HOLT, RALPH GRAVES e DOROTHY SEBASTIAN

Uma notavel producção do Programma Matarazzo

Como complemento : ESPIRITOMANIA ! Interessante comedia sonora. GATO BORRALHEIRO — desenho

Ingeriu sal de azedas

Atacado de forte neurasthenia, Euclydes Alves Ferreira, de 33 annos de edade, casado com dona Manoelina Ferreira, auxiliar de escripta da Central do Brasil, servindo actualmente na estação Alfredo Maia, trancou-se hontem no quarto, de sua residencia, ingeriu forte porção de sal de azedas, com o intuito de suicidar-se. Soccorrido a tempo pela Assistencia Municipal o tresloucado foi posto fóra de perigo. Depois de medicado, Euclydes voltou á sua residencia, á rua dos Rubins, 38, na Parada de Lucas, onde ficou em tratamento.

Abono de diarias aos empregados da E. F. Central do Brasil

Respondendo á consulta do engenheiro Arlindo Luz, director da E. F. Central do Brasil, relativamente ao maximo de diarias a pagar á cada empregado, o ministro da Viação, declarou-lhe que a necessidade irreprimivel de serviço poderão ser abonadas, dentro das possibilidades de credito, que não será de forma alguma excedido.

Os melhoramentos introduzidos na Policia Central

Graças a boa vontade do dr. Baptista Luzardo, chefe de Policia e á dedicação do seu digno auxiliar, dr. Mario de Moraes Paiva, director da secretaria, estão sendo ultimadas com enorme actividade, as obras de melhoramentos e reparações que estão sendo executadas no Palacio da Policia Central, inclusive na enorme area ali existente, no interior do referido edificio da nossa modelar repartição de Policia.